

# みんなの アトリエ展

〈参加作家〉

©fumifumi  
うつき  
たいざん  
ゆきこ  
蓼内 由香里

伊藤 瑞姫 | 天泣  
牛木 万里安 / maria  
遠藤 紗来  
サカイカナ  
平田 真菜

加藤 聖晴  
越膳 檜々  
齋藤 つむぎ  
乃え楓  
山本 このか

Ryo / 櫻庭 凌  
高橋 龍生  
長谷地 望夢  
板垣 日和  
川端 琳央

田巻 奈々  
長尾 優那  
藤井 ころ  
山下 凜  
小山 和貴

梅田力

2026.6/9(火) - 6/14(日)

10:00-18:00 (最終日17:00まで)

会場：北広島市芸術文化ホール1F ギャラリー

主催：にじのあとリエ（社会福祉法人北ひろしま福祉会運営）

星槎道都大学美術学部デザイン学科 梅田彫刻研究室

北広島市芸術文化ホール運営委員会

トーク  
イベント

6/13(土)  
14:00-15:30

## にじのあとりえについて

『にじのあとりえ』は、“レストラン&ベーカリーカフェにじのかかるところ”の2階にあり芸術文化活動を支援・発信する拠点として2022年から活動をスタートしています。

障がいのある方が創作活動を通して表現する喜びや豊かさを感じ、またアートのある空間を創り出すことで訪れる方へ感動を。そして時間を共有するワークショップで新たな交流を生み出すという取り組みをしています。



## 星槎道都大学美術学部デザイン学科 梅田彫刻研究室について

“私”を彫刻する研究室。彫刻の研究室ですが、素材や表現方法の限定はありません。彫刻はもちろん、平面や映像による表現も制作可能です。学生それぞれが持つ独自の感性を尊重し、制作を通じて「私とは何か?」を探究する。あるいは、「自分らしさ」を作り上げていく。そんな研究室です。年間を通じ、たくさんの展示活動を行っています。研究室の所属は3・4年生ですが、アトリエ周辺をチョロチョロする1・2年生がよく紛れ込んで展示に参加しています(今回も)。



## みんなのアトリエ展に寄せて

### みんなのアトリエ展と共生

星槎道都大学 学長 飯浜 浩幸



「みんなのアトリエ展」の開催を心よりお祝い申し上げます。

北広島市、社会福祉法人北ひろしま福祉会、本学デザイン学科が力を合わせ、地域のみなさまと共にこの展覧会を開くことができ、大変うれしく思います。本学は「共生」の理念のもと、「地域がキャンパス」を掲げ、日々、市民のみなさまと学び合いながら歩んでいます。

障がいの有無にかかわらず、創作に向き合うみなさまの作品には、地域でともに生きる私たちの暮らしの豊かさがあふれています。色とりどりの表現に触れながら、一人ひとりの幸せについて考えるひとときとなれば幸いです。

作品を通して、みなさまの心にも小さな彩りが届きますように。

### 人と地域をつなぐアートの役割

北広島市教育委員会 教育長 吉田 智樹



「みんなのアトリエ展」が、北広島市芸術文化ホールにおいて開催されますことを心よりお祝い申し上げます。

社会福祉法人北ひろしま福祉会様が運営される「にじのあとりえ」、「星槎道都大学美術学部デザイン学科」、「芸術文化ホール運営委員会」の連携のもと、障がいの有無に関わらず創作活動に取り組まれている方々の、活動紹介や作品の展示などをとおし、福祉や芸術への理解を深めることを目的とする本展は、本市の福祉行政の推進、文化振興を進めるうえでも意義深い取組と考えております。

今後も皆さまのご活躍をお祈り申し上げるとともに、引き続き本市のまちづくりにご協力賜りますようお願い申し上げます。

参加作家



© fumifumi



うつき



たいざん



ゆきこ



蓼内 由香里

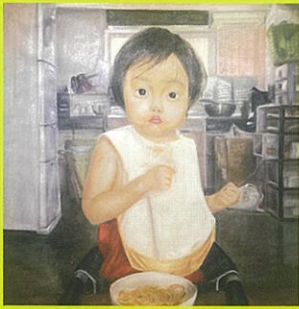

伊藤 瑞姫 | 天泣



牛木 万里安 / maria



遠藤 紗来



サカイカナ



平田 真菜



加藤 聖晴



越膳 檜々



齋藤 つむぎ



乃え楓



山本 このか



Ryo / 櫻庭 凌



高橋 龍生

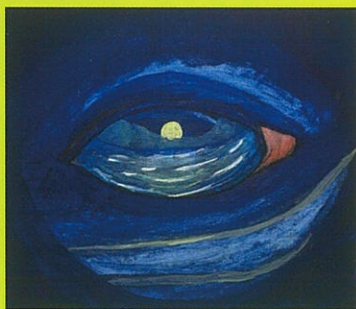

長谷地 望夢



板垣 日和

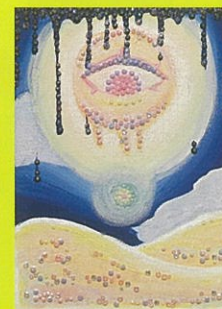

川端 琳央



田巻 奈々



長尾 優那

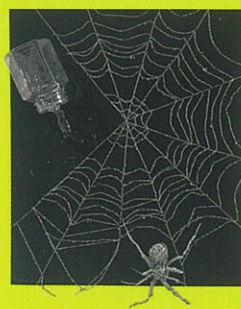

藤井 ころろ



山下 凜

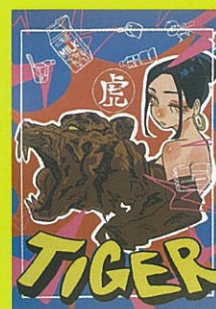

小山 和貴

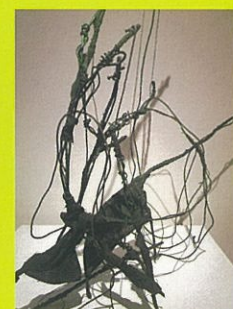

梅田 力

# みんなのアトリエ展開催にあたって

このたび北広島市芸術文化ホールにおいて「みんなのアトリエ展」を開催いたします。本展は、北広島市における福祉および芸術への理解促進、そして創作を通じた交流の場をひろくことを目的として企画されたものです。

社会福祉法人北ひろしま福祉会・就労センタージョブ「にじのあとリエ」に所属する皆さん（支援員を含む）と、星槎道都大学美術学部デザイン学科・梅田彫刻研究室の学生および教員が参加し、それぞれが独立した“作家”として作品を出品いたします。障がいの有無にかかわらず、互いの創造性を尊重しながら制作された作品群は、多様で豊かな表現の広がりを感じさせてくれます。

本展の開催にあたり、北広島市芸術文化ホール運営委員会および北広島市教育委員会のご協力を賜りました。地域の文化活動を支え、市民の学びや交流の場を共に作り上げようとする力強い支援に、心より感謝申し上げます。

本展が、市民の皆さまにとって福祉や芸術への理解を深める機会となり、作品を前にした対話や交流が新たなつながりを生み出す場となれば幸いです。ひとつひとつの作品が持つ個性と魅力を、どうぞゆっくりとお楽しみください。

皆さまのご来場を、関係者一同、心よりお待ちしております。

星槎道都大学 美術学部デザイン学科 准教授 梅田力

## トークイベント

### アートでつなぐ 福祉 × 大学 × まち

**登壇者** 飯浜 浩幸（星槎道都大学学長）  
倉場 政直（北ひろしま福祉会 通所事業統括部長）  
梅田 力（星槎道都大学デザイン学科 准教授）  
岡 謙一（北広島市芸術文化ホール センター長）

**日時** 6月13日（土） 14:00-15:30

**場所** 北広島市芸術文化ホール 1Fギャラリー

**申込** 不要



## ワークショップ

### みんな にじのまちをつくろう！

**日時** 展覧会会期中 随時

**場所** 北広島市芸術文化ホール  
1Fギャラリー

**参加費** 無料

**申込** 不要



きみはどんな色にする？  
土日はもっとにぎやかに！

## パフォーマンス

### アーティスト◎fumifumi が描く創造の世界

**日時** 6月13日（土） 10:00-14:00

**場所** 北広島市芸術文化ホール  
1Fギャラリー



◎fumifumiさんが  
普段描く様子を  
ぜひご覧ください！

## アクセス

**JR** 北広島駅東口から徒歩1分  
札幌駅から快速「エアポート」（新千歳空港行）で16分  
新札幌駅から快速「エアポート」（新千歳空港行）で8分  
新千歳空港駅から快速「エアポート」（札幌・小樽・旭川行）で18分

**車** 札幌市内・千歳市内・岩見沢市内から約50分  
施設駐車場（76台収容）9時00分から22時00分  
（無料：受付にて施設利用の証印が必要）

**北広島市芸術文化ホール**  
〒061-1121 北海道北広島市中央6丁目2番地1  
TEL 011-372-7667  
（祝日を除く月曜休館）



にじのあとリエ  
Instagram



梅田彫刻研究室  
Instagram



北広島市  
芸術文化ホール HP

## お問い合わせ

星槎道都大学 美術学部デザイン学科 准教授 梅田力  
星槎道都大学 TEL 011-372-3111（代表）