

比較的評価の高い近隣ホールの調査 (事業運営に係る今後の方向を探るため)

北広島市芸術文化ホールと施設規模が類似しており、自主事業を実施している近隣の公共ホールの事例を紹介し、当ホールの状況と比較します。

事例① 江別市民文化ホール（えぼあホール）

1) 施設概要 (令和5年度 全国公立文化施設名簿より抜粋)

<input type="checkbox"/> 所在	江別市大麻中町 26 番地 7
<input type="checkbox"/> 設置者 (所管)	市教育委員会 (教育部生涯学習課)
<input type="checkbox"/> 管理運営機関	指定管理者 / (株) 江別振興公社
<input type="checkbox"/> 竣工年月日 (開館日)	1997 年 3 月 18 日 (1997 年 10 月 1 日)
<input type="checkbox"/> 建設費	2,285 (百万円)
<input type="checkbox"/> 敷地面積	10,533 m ²
<input type="checkbox"/> 建築面積	3,485 m ²
<input type="checkbox"/> 建築延面積	4,430 m ²
<input type="checkbox"/> ホール総席数	453 席
<input type="checkbox"/> その他	リハーサル室 1, 楽屋 3
<input type="checkbox"/> 併設・複合施設	公民館、情報図書館

2) 指定管理者 株式会社 江別振興公社について (WEB サイトより抜粋)

株式会社 江別市振興公社は、平成 18 年 4 月から江別市の指定管理者として 3 公民館 (中央、野幌、大麻) 及びえぼあホール、コミュニティセンターの管理運営を行っています。

会社組織の概要

<input type="checkbox"/> 設立	昭和 45 年 1 月 28 日
<input type="checkbox"/> 資本金	5,000 万円
<input type="checkbox"/> 発行株数	40 万株
<input type="checkbox"/> 株主	(1) 江別市 398,000 株
	(2) 株式会社 北洋銀行 1,000 株
	(3) 北海道信用金庫 1,000 株

- | | |
|---------------------------------------|---|
| <input type="checkbox"/> 設立目的 | (1) 江別市から委託を受けた事業の執行
(2) 駐車場その他の公益的事業の経営
(3) 上記に付帯する一切の業務 |
| <input type="checkbox"/> 資産等(令和5年度決算) | (1) 資産 12,681万円
(2) 負債 1,804万円
(3) 純資産 10,877万円 |
| <input type="checkbox"/> 取締役 | 5名 |
| <input type="checkbox"/> 職員 | 16名 |
| <input type="checkbox"/> 所在地等 | 江別市幸町10番地7 |

3) 事業実施内容(資料② P6) ※ ()内は実施回数

「自主事業」「共催事業」「委託事業」の3種類がある。
「自主事業」とは、指定管理者が自主的に企画・実施する事業。
「共催事業」とは、市民団体との共催事業。
「委託事業」とは、指定管理者の仕様書において実施することが求められている事業。

- 自主事業(令和5年度)
 - ・ ロビーコンサート(2)
 - ・ 日替わりミニコンサート(5)
 - ・ 交歓舞台発表会(2)
 - ・ 合唱団えぼあ訪問コンサート(2)
 - ・ クラシック音楽講座(1)
 - ・ 軽音楽コンサート(1)
 - ・ えぼあ映画会(3)
 - ・ 映像で見る世界遺産巡り(3)
- 共催事業
 - ・ クラシックコンサート「音楽振興会共催」(1)
 - ・ 演劇公演「Winds共催」(1)
 - ・ 落語公演「笑の会共催」(2)
- 委託事業(令和5年度)
 - ・ 合唱団えぼあ指導(36)
 - ・ サマーコンサート(1)
 - ・ クリスマスミニコンサート(1)
 - ・ 合唱団えぼあ定期演奏会(1)

4) 事業実施体制

- 館長1、主査1、業務係3(フルタイム職員)
- 併設の「大麻公民館」の業務を兼務
- 施設管理、事業企画運営を兼務
- 企画振興専門スタッフ 1名(自主事業の企画・推進/共済事業・委託事業の実施・補助/施設管理・事業企画運営を兼務)
- 評議会等の専門委員会を持っていない

5) 特徴

- 専門事業者による指定管理ではない
 - ・指定管理者は専ら管理業務。自主事業は僅かで、規模も小さい。

ホール事業は、市が助成する市民団体などが活性化させている
・事業実施においては、市による助成が背景にある。本数は多くない。

- 官民連携の芸術文化振興
 - ・指定管理者を市の三セクにしたことで、直営によるホール運営と大きくは変わらない状態を維持している。

6) 課題(と思われるところ)

- 既成の市民団体への依存による不安定さ、先細りが今後の課題
- 実質的に、パートナーに「産」(専門事業者)はいない

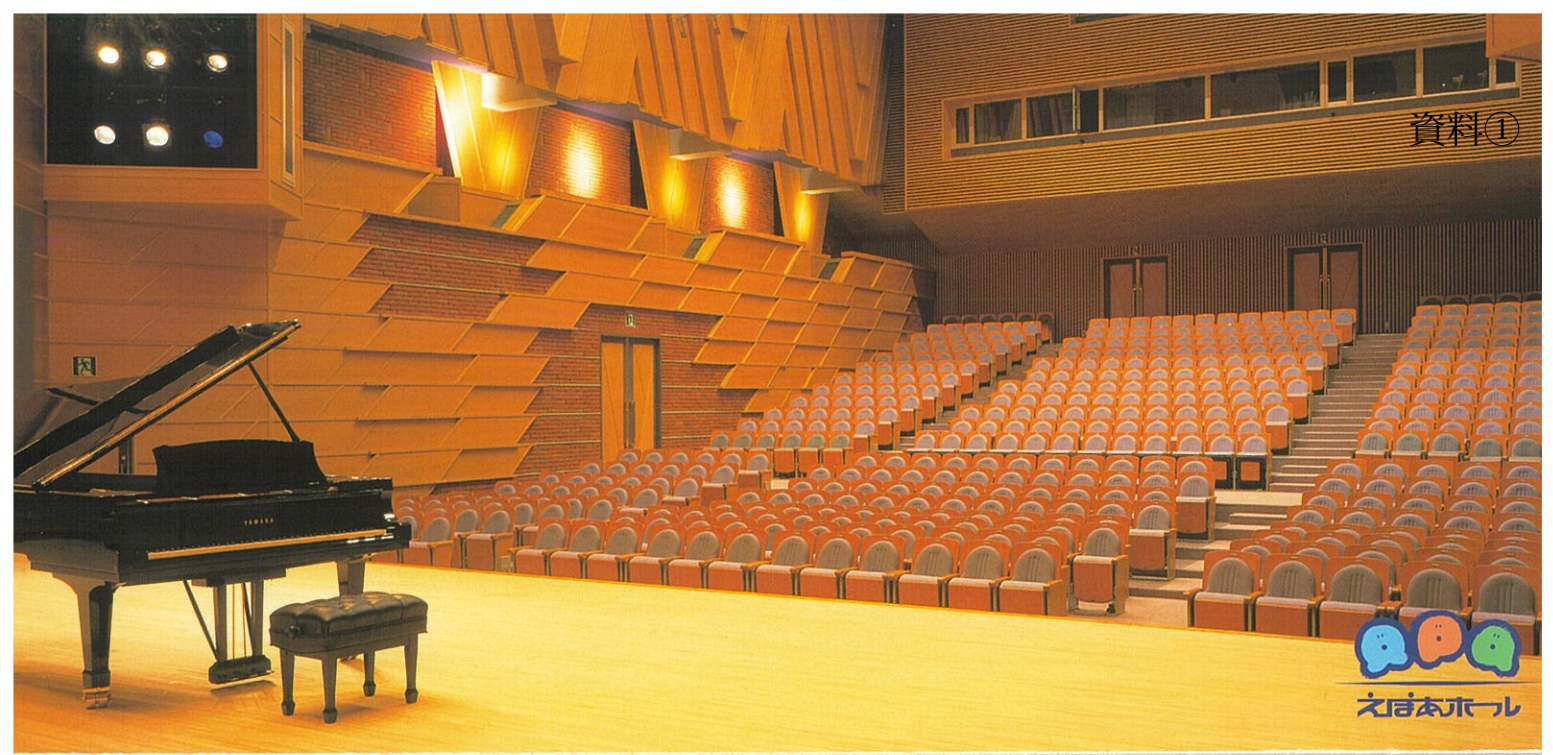

自由な空間、充実した設備、
学ぶ、楽しむ、創る……憩いのスペース。



公民館ロビー

2F



研修室 2号(166㎡)

研修室 3号(63㎡)

研修室 4号(56㎡)

工芸室(95㎡)

調理実習室(100㎡)

1F



視聴覚室(64㎡)

ギャラリー(118㎡)

図書室(161㎡)

研修室 1号(96㎡)

和室 1号(44㎡)

和室 2号(44㎡)

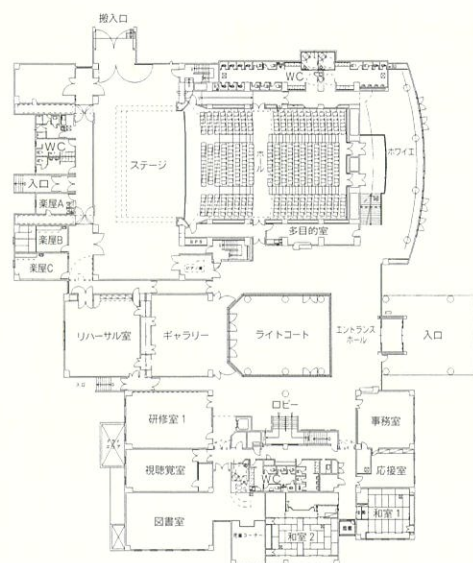

1F

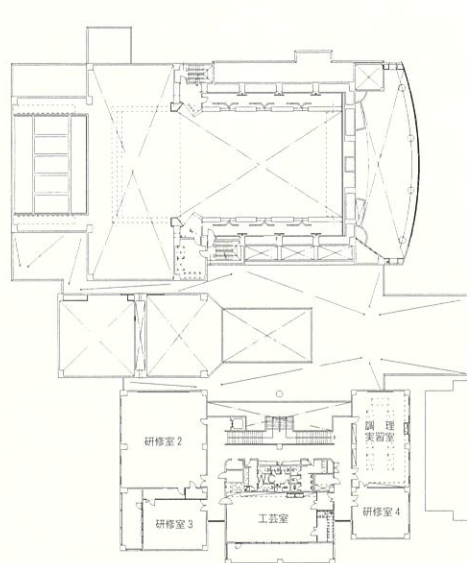

2F⁴

建築概要

構造	RC構造(一部SRC構造)
敷地面積	10,533㎡
建築面積	3,230㎡
各階床面積	地下1階 549㎡
	1階 2,999㎡
	2階 799㎡
	P H階 83㎡

《ホール関係》

客席数 453席 固定式(車椅子スペース6席)
ステージ 間口14.6m・奥行12.0m・高さ7.0~11.8m
楽屋(3室)・多目的室・リハーサル室

《公民館関係》

ギャラリー・研修室(4室)・視聴覚室・和室(2室)・
工芸室・調理実習室

工事概要

着工 平成7年8月4日
竣工 平成9年3月18日
設計 北海道開発コンサルタント(株)
音響監理 (株)永田音響設計

事業費

《総事業費》 29億1,900万円

いろいろな感動を伝えます。

優しい音、楽しい音、逞しい音……鮮やかな色、華麗な動き、豊かな表情……

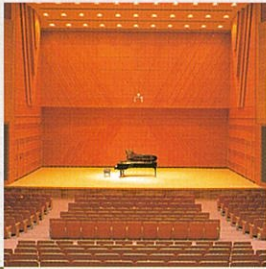

ホール



調光室



絵画・村田博三(江別の自然)

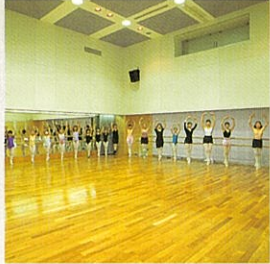

リハーサル室



楽屋C



ライトコート 彫刻 本郷 新「太陽の母子」ブロンズ 1976年

江別市民文化ホール TEL 011-387-3120 FAX 011-387-3121
江別市大麻公民館 TEL 011-387-3315
〒069-0854 江別市大麻中町26-7



ホワイエ・スタジオクラス 5号館

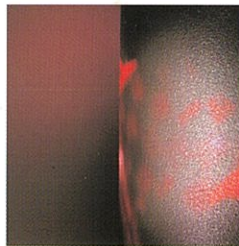

野外彫刻
原田ミドー「FOUR MEN」大理石 1997年

令和5年度 事業計画（自主事業内訳）

（単位：千円）

区分	令和4年度当初計画						令和5年度当初計画					
	事業内容	収入	支出	年間回数(回)	定員(人)	事業区分	事業内容	収入	支出	年間回数(回)	定員(人)	事業区分
文化ホール	ロビーコンサート	0	67	2	限定なし	情操	ロビーコンサート	0	65	2	限定なし	情操
	日替わりミニコンサート	0	51	5	限定なし	情操	日替わりミニコンサート	0	51	5	限定なし	情操
	えぼあホール交歓発表会	23	23	2	限定なし	交歓	交歓舞台発表会	23	23	2	限定なし	交歓
	合唱団えぼあ訪問コンサート	0	35	2	限定なし	交歓	合唱団えぼあ訪問コンサート	0	35	2	限定なし	交歓
	クラシック音楽講座	20	34	1	60	情操	クラシック音楽講座	20	34	1	60	情操
	クラシックコンサート「音楽鑑賞会共催」	0	60	1	限定なし	情操	クラシックコンサート「音楽鑑賞会共催」	0	60	1	限定なし	情操
	軽音楽コンサート「ジャズコンサート」	60	75	1	限定なし	情操	軽音楽コンサート	60	75	1	限定なし	情操
	えぼあ映画会	0	0	3	限定なし	情操	えぼあ映画会	0	2	3	限定なし	情操
	映像でみる世界遺産巡り	0	0	3	限定なし	情操	映像でみる世界遺産巡り	0	2	3	限定なし	情操
	演劇公演「Winds共催」	0	0	1	限定なし	情操	演劇公演「Winds共催」	0	0	1	限定なし	情操
	落語公演「笑の会共催」	0	0	1	限定なし	情操	落語公演「笑の会共催」	0	0	1	限定なし	情操
	計	103	345	22			計	103	347	22		

令和5年度 事業計画（委託事業内訳）

（単位：千円）

区分	令和4年度当初計画						令和5年度当初計画					
	事業内容	収入	支出	年間回数(回)	定員(人)	事業区分	事業内容	収入	支出	年間回数(回)	定員(人)	事業区分
文化ホール	合唱団えぼあ指導	0	636	36	限定無し	情操	合唱団えぼあ指導	0	639	36	限定無し	情操
	サマーコンサート	0	20	1	限定無し	情操	サマーコンサート	0	20	1	限定無し	情操
	クリスマスミニコンサート	0	17	1	限定無し	情操	クリスマスミニコンサート	0	17	1	限定無し	情操
	合唱団えぼあ定期演奏会	0	100	1	限定無し	情操	合唱団えぼあ定期演奏会	0	102	1	限定無し	情操
	計	0	773	39			計	0	778	39		