

### 男女共同参画広報委員

**対象** 市内にお住まいか通勤・通学している18歳以上で、男女共同参画の推進について理解と意欲があり、年2〜3日程度の取材などの活動に協力できる方

**募集人数** 2人(定員を超える場合は選考します)

**業務内容** 情報紙えみんぐの企画・取材・編集、地域での情報収集

**任期** 2年

**謝礼** 日額5000円

**申込み** 7月31日までに二次元コードか市ホームページにある専用フォームに入力し送信するか、西部・大曲・西の里出張所にある応募用紙(様式自由可)に必要事項を記入し、直接か郵送で市民生活課(〒061-1192

住所不要・内線2302)



### 星槎道都大学 介護職員 初任者研修通信課程

自宅学習(テキストを見ながら通信教育用の課題を提出)と16回の通学で資格を取得できます。

北海長正会との連携により実施します。

**対象** 高校生以上

**日時** 8月19日(土)〜12月9日(土)の間に16回の通学 9時〜16時

**会場** 星槎道都大学

**定員** 先着20人

**受講料** 5万円  
\*テキスト代5500円が、別にかかります。

**申込み** 7月19日から(定員になり次第締め切り)申込書を郵送かファクスで、星槎道都大学生涯学習課(〒061-1196中の沢149・FAX 372-8045・☎372-8050)

\*日程など詳しくは、星槎道都大学ホームページをご覧ください。申込みも印刷できます。

### キタヒロプレミアム 商品券の取扱事業所

9月に販売するプレミアム付商品券の取り扱いを希望する事業所を募集します。

**対象** 市内に事業所がある方  
\*一部取り扱いできない商品などがあります。

**取扱期間** 9月1日〜10月31日

**申込み** 7月11日までに申込書を直接か郵送、ファクスで北広島商工会(〒061-1121中央5丁目7-2・FAX 373-3212・☎373-3333)

\*申込書は、北広島商工会ホームページから印刷できます。

### 海上保安学校学生

**対象** 4月1日現在、高校などを

卒業した日の翌日から12年を経過していないか、令和6年3月までに高校などを卒業する見込みの方

**試験日** 9月24日(回)(1次)  
\*1次の試験場所は、札幌、函館、小樽、旭川、釧路です。

**申込期間** 7月18日〜27日

\*申込方法や試験内容など詳しくは、海上保安庁ホームページをご覧ください。

**問合せ** 第一管区海上保安本部千歳航空基地(☎0123-23-9118)



### 健康・福祉

#### 健康結果説明会(個別相談)

生活習慣病の予防や改善のため、健康診断の検査数値と病気との関連や生活習慣の工夫について相談に応じます。

**対象** ●特定健診や後期高齢者健診などの健康結果をお持ちの方

●職場で受けた健康診断の結果をお持ちの方

**日時・会場** ●7月18日(火) 大曲会館 ●7月21日(金)・31日(月) 保健センター(市役所1階) ●7月25日(火) 西の里会館 ●7月28日(金) 団地住民センター いずれも10時30分〜15時30分

\*7月31日(月)はオンラインでの面談もできます。7月24日までに申

## 認知症支え合い事業

認知症支え合い員2人が、自宅に伺い話を聞きます。家族の介護負担の軽減としても利用できます。

**対象** 市内にお住まいで、認知症の方が疑いがある方

**日時** 月〜金曜 9時〜17時

\*1週間に一度の利用で最大2時間までです。

\*身体介護の手伝いはしていません。

**利用料** 1回300円

#### ◆認知症支え合い員養成講座

月1回程度活動ができる方で、認知症の方の自宅に訪問し、話し相手(認知症支え合い員)になる方を養成します。

**日時** ●8月21日(月) 10時〜12時 ●8月22日(火) 13時30分〜16時 ●8月23日(水) 10時〜12時(全3回)

**会場** 北広島エルフィンビル2階(栄町1丁目5-2)

**定員** 先着15人



ささえ一家  
(地域支え合いセンターマスコット)

問合せ 地域支え合いセンター (☎378-4277)

## 手話に挑戦してみませんか⑭

市では手話に対する理解を深めるため、日常生活で使用できる簡単な手話を紹介します。

楽しい

遊ぶ

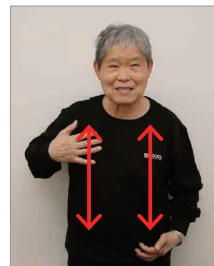

両手の手のひらを胸に当て、交互に上下させる

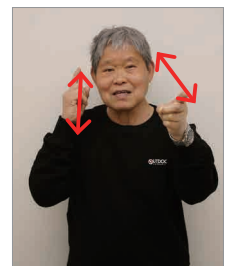

両手の人差し指を立てて、顔の横あたりで交互に前後に軽く振る

問合せ 福祉課 (内線2141)