



広
報

北広島

2016.8



特集

北広島マンモス

行財政改革

命を救う 早期発見・早期治療

市の人口は、平成22年から32年までの10年間で約2,800人の減少が見込まれています。年齢別で見ると、生産活動の中核となる15～64歳が約6,400人減少し、65歳以上は5,600人増加する見込みです。

このように人口減少と少子高齢化が進んでいくと、税収の減少と社会保障にかかる費用の増加が予想されます。

市が、将来にわたって必要なサービスを安定的に提供し続けるためには、これまで以上に無駄を省くとともに、収入を増やすための工夫をしなければなりません。

また、より効果的で効率的な行政運営のため、市役所の体制づくりや市民・民間事業者との連携強化も必要です。

■人口の推移（人） 平成22年までは国勢調査、32年以降は国立社会保障・人口問題研究所の推計（平成25年3月）

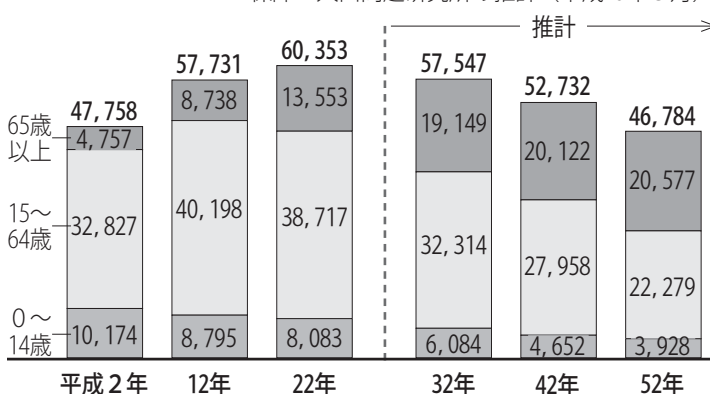

改革の主な取り組みを紹介します

基本目標

III

〈これまでの改革〉

■新たな市民参加手法の実施
市政への参加機会が無かった市民に参加の場をつくるため、無作為抽出により委員を選んだ市民会議を開催しました

■寄附金控除の拡大

個人が一定の条件を満たす市内のNPO法人に寄附した場合に、個人市民税寄附金控除の対象とする制度を創設しました

〈今後の取り組み〉

■市民参加・市民協働の情報提供

市民参加や市民協働の情報について、ホームページなどを活用し市民に分かりやすく提供します

■指定管理者制度の導入

市が直営で管理をしている中央公民館や広葉交流センターに、民間事業者などによる指定管理者制度の導入を検討します

市民協働・官民連携の推進

学校給食費の公会計化を進めています

学校給食センターでは、行財政改革の取り組みの一環として「学校給食費の公会計化」を進めています。学校給食は、調理に必要な施設・設備の整備費や光熱費、人件費は市が負担し、食材費は児童・生徒の保護者の皆さんに負担していただいています。

これまでの給食費は、保護者が給食費を納入し、学校ごとに管理する「私会計方式」により運営されていますが、平成29年4月から

は、市の予算として管理する「公会計方式」に移行する予定です。

公会計化により、給食費の透明性が向上し、給食費の取り扱いによる事故の防止、口座振替の金融機関が選択できるようになるなど市民サービスの向上につながるものと考えています。

これからも、子どもたちに安全でおいしい給食を提供するため、学校給食の運営にご理解とご協力をお願いします。



学校給食センター長 富田英禎

特集

行財政改革

administrative and financial reform



現在、市役所全体が一丸となって行財政改革を推し進めています

問合せ 政策推進室企画課 (☎372-3311・内線685)

行財政改革大綱・実行計画 (平成27年度～32年度)

市の現状と課題を踏まえ、3つの基本目標と15の改革項目、具体的な方策として48の実施項目を定めています。計画期間は、第5次総合計画が終了する平成32年度に合わせ、6年間としています。

基本目標

I

〈これまでの改革〉

■特別会計繰出金の適正化
国民健康保険事業特別会計への繰出金について、一般会計で負担すべきものを明らかにし、適正に支出するため、基準を作成しました

■公共施設などに関する長期計画の作成
多くの施設が老朽化を迎える中、市民が安心して利用できるよう、市全体を見据えた計画を作成しました

持続可能な 財政運営の推進

〈今後の取り組み〉

■債権一元管理体制の構築
それぞれの部署で所管する市税や保育料などの債権を、1つの部署にまとめ、一元管理する体制の構築を検討します

■学校給食費の公会計化
会計処理の透明性や保護者の利便性の向上、負担の公平性などのため、現在の私会計から公会計に移行します

基本目標

II

〈これまでの改革〉

■公正な評価の実現
職員の人材育成や人事管理に活用するため、能力評価と業績評価の2つの視点での人事評価制度を導入しました

■人材育成基本方針の見直し
地方分権の進展や大量退職による職員構成の変化、人事評価制度の導入などを踏まえ、基本方針を見直しました

機能的な 行政運営の推進

〈今後の取り組み〉

■市民満足度・優先度・実感度調査の実施
総合計画や政策評価への活用を目的として、市民満足度などの意識調査を定期的に実施します

■政策評価の活用
実施する政策の選択や事業の改善に活用するため、市民にもわかりやすく、効果的で効率の良い評価方法への改善を検討します

集団検診

市内集団検診と送迎バス検診の2種類があります。
市内集団検診は、各地区に北海道対がん協会の検診車が来て、実施します。

送迎バス検診は、市内の指定集合場所から札幌市にある対がん協会にバスで行き、受診をします。

複数の検診が一度に受診できる機会ですので、ぜひ利用してください。9月には市内集団検診を実施します。詳しくは、下の表をご覧ください。



◆9月に実施する市内集団検診

日程	受付時間	会場	定員	検(健)診の種類
9月3日(土)	午前7時～7時45分	大曲会館	105人	胃がん、大腸がん、肺がん がん検診(胃・大腸・肺)だけを受診する方は、できるだけ、こちらの日程で受診してください。 胃がん、大腸がん、肺がん、前立腺がん、エキノコックス症、肝炎ウイルス、30歳代健診、国保30歳代健診、後期高齢者健診、循環器健診
	8時～8時45分			
	9時～9時45分			
4日(日)	午前7時～7時45分	東記念館	105人	
	8時～8時45分			
	9時～9時45分			
5日(月)	午前7時～7時45分	団地住民センター	105人	
	8時～8時45分			
	9時～9時45分			
6日(火)	午前7時～8時	西の里会館	45人	
	9時30分～10時15分	農民研修センター	35人	
25日(日)	午前7時～7時45分	東記念館	105人 (健診は75人)	
	8時～8時45分			
	9時～9時45分			
26日(月)	午前7時～7時45分	団地住民センター	105人 (健診は75人)	
	8時～8時45分			
	9時～9時45分			

申込期間

8月2日～9日

70歳未満の方は、申し込みに印鑑が必要です

申込み 直接、担当課と各出張所、団地住民センター連絡所、エルフィンパーク

*土・日曜の受け付けはエルフィンパークだけです。

*郵便、電話での申し込みは受け付けません。

12月と平成29年2月には、送迎バス検診を実施します



北海道対がん協会
企画課広報係長
植村絵美さん

北海道対がん協会では、各種のがん検診が受診できます。年に一回、家族みんなががん検診を受けましょう。

大切なあなたと一緒にがん検診

2人に1人ががんにかかり、3人に1人ががんで亡くなる日本。現代医学をもつても、がんを予防することはできません。

できることは、がんをできるだけ早期に発見して、早期に治療し、完治を目指すことです。がんと一口に言っても、できる部位によってその性質はさまざまです。

しかし、どのがんにも共通して言えるのは、早期のうちには全く症状がないことです。症状がない、つまり早期がんを見つける方法は、検診しかありません。

無料クーポン券

対象の年齢の方には、がん検診などの無料クーポン券を5月末に送付しています。

自宅にクーポン券が届いている方は、ぜひ利用してください。

また、無料クーポン券には使用期限があります。期限が近くなる1月・2月は、医療機関の予約が大変込み合いますので、早めに受診してください。

対象

- 子宮頸がん検診=20・25・30・35・40歳の女性
- 乳がん検診=40・45・50・55・60歳の女性
- *子宮頸がん・乳がん検診は、過去5年間に市の補助で受診したことがない方が対象です。
- 肝炎ウイルス検診=40・45・50・55・60・65・70歳の方
- *肝炎ウイルス検診は、過去に市の補助で受診したことがない方が対象です。

命を救う 早期発見・早期治療

問合せ 健康推進課 (☎372-3311・内線807)

早期発見・早期治療が大切！

「がん」は、日本人の死亡原因の第1位で、市民の死亡原因のうち全体の3分の1を占めています。がんは初期には自覚症状がほとんどないため、症状が出たときには、進行していることも多くあります。そのため、定期的に検診を受診し、早期に発見・治療することが大切です。

自分の健康状態を確認

がんに加え、心疾患、脳血管疾患、糖尿病などの「生活習慣病」を合わせると、死亡原因の半分以上を占めます。これらの病気も自覚症状がないまま進行します。定期的に健康診査を受けることで、自分の健康状態を把握し、生活習慣の改善ができます。

職場などで受診する機会がない方は、市の検診を受けましょう。

北広島市民の死亡原因（平成25年度）

死因の第1位は「がん」

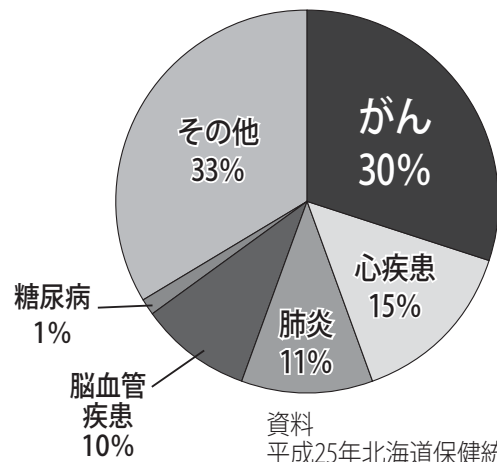

市で実施している検診

市のがん検診を受診する場合は、事前に申し込みが必要です。担当課と各出張所、団地住民センター連絡所、エルフィンパークで受け付けます。

受診券を発送するまでに10日程度かかりますので、受診を希望する方は早めに申し込んでください。
*右表のほか、骨粗しょう症検診（腕のX線検査）、エキノコックス症検診、30歳代健診などがありますので、詳しくは担当課に問い合わせてください。

申し込みには、印鑑が必要です！



検診の種類	対象（年齢は受診日現在）	受診できる医療機関	受診料（自己負担額）	
			住民税課税世帯	非課税世帯か70歳以上
乳がん（マンモグラフィー）	40歳以上で平成27年度未受診の女性（2年に1回）	対がん協会、結核予防会、北広島病院	1,600円	500円
子宮がん（けい部）	20歳以上で平成27年度未受診の女性（2年に1回）	対がん協会、結核予防会、みよしレディースクリニック	1,500円	500円
大腸がん（便の検査）	40歳以上	対がん協会、結核予防会、市内の医療機関	700円	200円
胃がん（胃バリウム）	35歳以上		1,500円	500円
肺がん（胸部レントゲン）	40歳以上	対がん協会、結核予防会	40～64歳＝400円 65歳以上＝無料	40～64歳＝100円 65歳以上＝無料
前立腺がん（血液検査）	40歳以上で平成27年度未受診の男性（2年に1回）		600円	200円

誰もが安らげる場をつくりたい



カレーライスを受け取る子ども。
「おいしそうだね」



食堂の準備を進める寺岡さん



ふれて子ども食堂

市内で初めての子ども食堂が7月から白樺町の地域交流ホームふれてで始まった。親の多忙などから十分な食事が取れなかったり、一人きりで食事をしたりする子どもを減らそうと、安価で食事を提供する試みだ。近年、全国的に広がりを見せている。

ふれて子ども食堂の場合は、子どもだけではなく、1人暮らしの高齢者などにも気軽に参加してもらい、交流につなげることが目的だ。ふれてで活動している市民スタッフなどがボランティアで働いている。中心になっているのは、地域のお茶の間運営委員長の寺岡和彦さんだ。

6月のプレオープンでは約40人が手作りのカレーライスを味わった。通常は月1回の予定だが、夏・冬休みの時期は回数を増やす。今月は3日と10日に開き、新しいメ

ふれて子ども食堂の運営に携わる

寺岡 和彦さん

てらおか・かずひこ
南町在住。
北広島団地活性化検討委員会の公募委員として、団地地区の交流促進に尽力。
平成22年から「第二住区地域のお茶の間」運営委員長を務める。26年には、同運営委員会の功績が認められ「北海道福祉のまちづくり賞」を受賞した。

ニューも加える予定だ。

団地地区の活性化を探る

寺岡さんが札幌から北広島団地に移り住んだのは昭和57年。地区に次々と家が建ち人口が増え、にぎわっていた頃だ。しかし、年月とともに高齢化が進み団地内の人口が減少していった。そんな地域の様子を見て、「人口減少を食い止めることは難しいが、速度を緩和させることはできないだろうか」と考え活動を始めた。平成21年に北広島団地活性化検討委員会の委員に就任。同委員会が企画した「手作り野菜の収穫祭」の事務局も担当している。

第二住区の「地域のお茶の間」事業立ち上げにも携わった。コンサートや講演会、落語会など多彩なイベントを開催し、毎回50〜70人の参加がある。「知らない人同士がイベントに来て触れ合う。そうすれば、このまちに住み続けたい

と感じてくれるでしょう。そう信じている。

活動を生きがいに

始まったばかりの子ども食堂。これからの課題は周知をすることだ。「この取り組みを本当に必要としている人に情報が届くよう、継続しなければ」と力を込める。

安心して食べてもらうことと経費削減のため、夏と秋に使用する野菜を自分たちで育てている。畑の所有者が無料で土地を貸してくれた。寄付をしてくれる賛同者もいて、支援の輪が広がっている。

「子どもたちや高齢者に安らげる居場所を提供したいと始めた食堂が、私自身とスタッフの生きがいになりました。活動を続けるため、お互い健康に気を付けよう」と話しているんですよ。

まちを元気にするのは、人々とのつながり。強い信念の下、寺岡さんの活動は続くだろう。



北広島マンモス (実物大) ができるまで

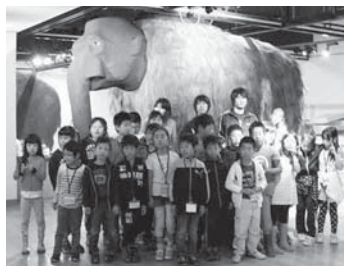

体が完成したので、みんなでパチリ(6/25)



体の後ろ側ができた(5/21)



おおまかな制作方法を聞く(4/23)

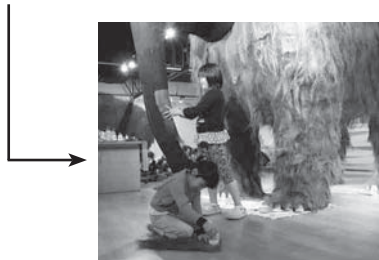

鼻にも樹皮を貼り付け(6/25)



完成!

9月25日まで、北海道博物館(札幌市厚別区)で会えるゾウ!



NO.112

北広島マンモス 復活プロジェクト



子どものマンモス

大昔、私たちが住む北広島をマンモスが歩いていたら。そんな想像をするだけでワクワクしませんか。最近の研究で、北広島で発見されていた化石がマンモスゾウとナウマンゾウだと分かり、共存していた可能性があるそう。

マンモスがいたことをたくさんの方に知ってもらおうと、全長約5mの北広島マンモスの実物大全身模型を小学生・大学生が協力して作りました。子どものマンモスも、市内の小・中学生がリレー形式で制作。模型は発泡プラスチック製で、体毛はシユロの樹皮などを使用しました。

770人以上が参加して作られた親子2体のマンモスは、北海道博物館で開催中の特別展「ジオパークへ行こう!」の展示物の一つとして9月25日まで飾られています。子どものマンモスは、親のマンモスに守られるように後ろ側にいます。

市民の皆さんが作ったマンモスを見に行きませんか。

まめ記者

東部中学校の取り組み



東部中学校3年
小鷹悠希さん
(生徒会長)

東部中学校では、あいさつ運動という取り組みを行っています。

あいさつ運動は年に3回程度、朝に代議員がいつもより少し早く登校し、玄関に立って生徒たちとあいさつを交わすものです。あいさつ運動によって、爽やかな気持ちで1日を過ごすことができると思います。

また、あいさつ運動を各学級ごとに行うこともあります。自分が積極的にあいさつをする立場になることで、生徒一人一人の意識も高まります。その意識により、普段の日常生活でのあいさつの習慣も身に付いてきました。

これからもさまざまな活動を通して、全校生徒が一丸となり、より素晴らしい学校にしていきたいと思えます。



あいさつ運動の様子

第38回

北広島ふるさと

祭

JR北広島駅東口周辺、
芸術文化ホール前広場、
エルフィンパーク

8月6日(土) 正午～午後9時

- 12:00 ●チアダンスサークルsmileup! ●キッズダンスサークルANGELS ●ハッピージャンプ ●くーねる・遊Bu
- 13:15 ●リボンちゃんキャラバン
- 14:00 ●札幌日大高校吹奏楽部
- 14:40 ●北広島高校チアダンス部
- 15:30 ●自衛隊第7音楽隊
- 16:15 ●北広島ふるさと太鼓
- 16:45 ●オープニングセレモニー
- 17:15 広島音頭
- 17:25 餅まき
- 17:35 ●リボンちゃんキャラバン
- 18:00 ●フラサークル ケアロヒイカラー
- 18:30 こども盆踊り
- 19:15 仮装盆踊り
- 20:00 ●仮装盆踊り表彰式

8月7日(日) 午前9時～午後8時

- 9:30 YOSAKOIソーランわくわくエルフィンフェスティバル
- 12:00 ●カウアイ・フラサークル北広島 ●北広島相撲甚句会
- 14:30 ●北ひろ二蔵社中 ●R'sダンスサークル ●TEAM ONWARD ●SOPRATICO DANCE SCHOOL 北広島クラッセ校 ●Remix Art&Dance ●D.A.B.オールスターズ ●And we!! ●Takuya ●aile planning - エルプランニング -
- 18:00 ●熱田ゆか(シンガー・ソングライター)
- 18:30 ●石田桃子(江差追分・北広島西高校)
- 19:00 ●大石まどか(演歌歌手)

(●印は、ステージイベント)
*花火大会は実施しません。

子どもたちに大人気のバンジートランポリンなどのエア遊具やたくさんの露店、北海道米の歴史を学んで米粉ラーメンを試食できるコーナーもあります。

問合せ 観光振興課 (内線859)

◆記念式典の開催

日時 9月3日(土) 午前10時から
 会場 芸術文化ホール
 *詳しくは、本紙8月15日号でお知らせします。
 問合せ 総務課 (内線718)



◆知新の駅 企画展

祝いと記念の品

～郷土資料が語る「特別な日」の記憶～



「特別な日」のために使われた民具や、作られた資料を展示します。

期間 8月13日(土)～11月20日(日) 午前9時～午後5時
 内容 ●市制施行当時の資料 ●記念の歌 ●記念碑
 ●オリンピック関連の展示ほか
 *学芸員による展示解説は、毎月第2土曜日の午前10時30分～11時30分です。
 会場・問合せ エコミュージアムセンター知新の駅 (☎373-0188)

◆NHKのど自慢



申込期限迫る!

出場者・観覧者の申し込みは8月8日までです

◆日程 〈本選〉10月2日(日) 〈予選会〉10月1日(土)
 ◆会場 総合体育館
 *詳しくは、本紙7月1日号が市ホームページ「まちの見どころ→イベント」をご覧ください。
 問合せ NHKプラネット「のど自慢」係 (平日の午前10時～午後6時 ☎207-2499)

◆日本相撲協会 少年少女相撲教室

小学3年～6年を対象とした相撲教室です。迫力ある力士の姿を近くで見ることができます。観覧は自由です。

日時 8月20日(土) 午前9時～正午
 会場 中央公民館
 内容 ●相撲に関する基礎知識 ●親方や現役力士の実技指導
 講師 日本相撲協会式部^{しきむで} 式秀親方(元北桜)、西園寺^{さいおん} 寺力士、爆羅^{ばらき} 騎力士



式秀親方



西園寺力士



爆羅騎力士

問合せ 市教委社会教育課 (内線890)



SOMPOボールゲームフェスタ in北広島



9月10日(日) 総合体育館

■ボールであそぼう!

ボールを使って運動を楽しみましょう。バレーボール元全日本代表の大山加奈さんがやって来ます。

対象 4歳～小学2年の子と保護者
 時間 午前9時～正午(受け付けは午前8時15分から)
 内容 親子でさまざまなボールを使った「あそび」を体験
 定員 50組



■キッズチャレンジ

日本トップリーグ連携機構の各リーグに所属する選手や指導者による体験会です。

対象 小学3～6年
 時間 午後1時～5時(受け付けは午後0時30分から)
 内容 バレーボール、ラグビー、ホッケー、ハンドボール
 定員 100人



■共通事項

持ち物 室内用運動靴
 *動きやすい服装で来てください。
 申込み 8月22日までに、直接かファクス、電子メールで市教委社会教育課(〒061-1192 住所不要・FAX372-4525・電子メールsyakai@city.kitahiroshima.hokkaido.jp・内線890)
 *申込書は申込先と総合体育館にありません。教育委員会ホームページ「手続き・申請・相談→申請書ダウンロード」からも印刷できます。
 *申し込み多数の場合は抽選です。

*市制施行20周年記念事業は、公益財団法人北海道市町村振興協会(サマージャンボ宝くじの収益金)の助成を受けて実施しています。

事前に北広島市役所で手続きが必要です

9月2日(申請の受け付けは9月1日)から、札幌市里塚斎場の火葬場を使用する場合も、市葬斎場の火葬料金と同額で使用できます。市役所窓口で利用料金を支払い、利用券を里塚斎場に持参してください。

*控室を利用した場合の料金は、自己負担になります。

利用料金 ●15歳以上のご遺体 8,000円

●15歳未満のご遺体 6,000円 ●死胎・

埋葬体 4,000円



対象 次のいずれかに該当する方を火葬する場合

●亡くなられた時点で市民であった方

●市民である方の亡くなられた胎児

*身体の一部や胞衣、産わい物を焼却する場合は対象外です。

受付窓口 環境課が各出張所

受付時間 平日の午前8時45分～午後5時15分

*受付時間以外と土・日曜、祝日は市役所当直で受け付けます。

必要書類など ●火葬許可書 ●印鑑(ゴム印不可)

スポーツ賞・文化賞

問合せ先は、各記事の最後に記載

次の基準に該当する個人・団体を表彰します。9月2日までに所定の推薦書に必要書類を添えて、担当課へ提出してください。

表彰式は、11月3日(文化の日)に行います。

*すでに受賞した方は同じ賞を受賞できません。ただし、団体の場合は、構成員の3分の2以上が変わっていれば対象です。

スポーツ賞・スポーツ奨励賞・スポーツ功労賞・ジュニアスポーツ賞・ジュニアスポーツ奨励賞

◆対象

市内にお住まいの個人か市内に所在する団体(功労賞は個人だけ)



◆基準

〈スポーツ賞〉

●全国大会で6位以内の個人か8位以内の団体 ●全道大会で優勝した個人か団体 ●北海道記録を樹立した個人か団体 ●日本代表選手に選ばれ、国際大会に出場した個人か団体

〈スポーツ奨励賞〉

●全道大会で3位以内の個人か4位以内の団体 ●北海道代表選手に選ばれ、国際大会に出場した個人か団体

〈スポーツ功労賞〉

●同一競技で選手(団体を含む)の指導に専念し、優秀選手の育成に特に寄与し、指導歴が10年以上で顕著な功績がある ●50歳以上で、同一競技の市のスポーツ発展に貢献し、体育団体の役員歴・個人や団体の指導歴が合わせて15年以上で顕著な功績がある

*年齢は平成28年9月1日、指導歴は27年9月1日現在です。

〈ジュニアスポーツ賞・ジュニアスポーツ奨励賞〉

●小・中学生で、スポーツ賞・スポーツ奨励賞の基準を満たしている個人か団体

〈各賞共通(功労賞を除く)〉

●平成26年9月1日～28年8月31日の大会出場者 ●全国規模の大会で、出場者数が個人の場合は12人以上、団体の場合は16団体以上 ●全道規模の大会で、出場者数が個人の場合は6人以上、団体の場合は8団体以上

問合せ 市教委社会教育課(内線673)

文化賞・文化奨励賞・文化貢献賞・青少年文化賞・青少年文化奨励賞

◆対象

〈文化賞・文化奨励賞・文化貢献賞〉

●市内にお住まいか、主な活動場所が市内にある18歳以上の個人か、18歳以上で組織する団体

〈青少年文化賞・青少年文化奨励賞〉

●市内にお住まいで、小・中学校や高等学校などに在学中か、相当する年齢の方 ●市内にお住まいか通学し、小・中学校や高等学校などに在学中か、相当する年齢の方で組織する団体

◆基準

〈文化賞〉

●全国規模のコンクールなどで、最高賞が最高賞に次ぐ賞を受賞した ●全道規模のコンクールなどで最高賞を受賞した ●活動年数が30年以上で、全道的な規模で文化の振興に顕著な功績がある

〈文化奨励賞〉

●全国規模のコンクールなどで優秀な成績を収め、特に今後の文化活動が期待される ●全道規模のコンクールなどで連続して入選しているか、優秀な成績を収め、特に今後の文化活動が期待される

〈文化貢献賞〉

●活動年数が15年以上で、地区以上の規模で文化の振興に貢献した

〈青少年文化賞〉

●全国規模のコンクールなどで最高賞を受賞した

〈青少年文化奨励賞〉

●全国規模のコンクールなどで最高賞に次ぐ賞か、全道規模のコンクールなどで最高賞を受賞した

〈各賞共通〉

●成績の基準は、平成26年9月1日～28年8月31日のコンクール受賞者 ●年齢や活動歴などは9月1日現在



問合せ 市教委文化課(芸術文化ホール内・☎372-7667)

一緒にきたひろしまの未来をつくろう！

採用予定日 平成29年4月1日

試験区分（試験の種類）・採用予定人数

●事務初級＝若干名 ●保育士＝1人 ●消防初級＝若干名 ●事務（身体に障がいのある方）＝若干名

◆受験資格

〈年齢・学歴などの条件〉

事務初級	●平成2年4月2日～11年4月1日に生まれた ●学校教育法による短期大学、高等専門学校、高等学校が同等の学校などを卒業（平成29年3月までに卒業見込みを含む）
保育士	●平成2年4月2日～9年4月1日に生まれた ●保育士資格がある（平成29年3月までに取得見込みを含む）
消防初級	●平成5年4月2日～11年4月1日に生まれた ●学校教育法による短期大学、高等専門学校、高等学校が同等の学校などを卒業（平成29年3月までに卒業見込みを含む）
事務（身体に障がいのある方）	●昭和55年4月2日～平成11年4月1日に生まれた ●身体障害者手帳（1～6級）の交付を受けている ●学校教育法による大学、短期大学、高等専門学校、高等学校が同等の学校などを卒業（平成29年3月までに卒業見込みを含む） ●活字印刷文による出題と自筆による解答、口頭による面接試験に対応できる

〈各試験区分に共通の条件〉

- 地方公務員法第16条（欠格条項）に該当しないこと
- 国籍は問いませんが、在留資格で就職が制限されていないこと（採用予定日までに就職に制限のない在留資格を取得見込みの方は除く）。ただし、日本国籍がない方は、採用後従事できる職務などに一部制限があります

- 採用後、市内に居住可能なこと
- 障がいがある方は、介護者なしに業務遂行や通勤ができること

〈消防の条件〉

- 心身共に健康なこと ●視力は矯正視力を含み両眼で0.7以上、一眼でそれぞれ0.3以上であること ●赤・青・黄色の色彩の識別ができること ●聴力は左右共に正常なこと ●言語や応答が明瞭で、充分発声ができること ●日本国籍があること

◆試験日程・会場など

	日程	会場	内容
1次試験	筆記	9月18日(日)	石狩教育研修センター(共栄315)を予定 ●事務・消防職＝教養試験、適性検査、作文試験 ●保育士＝専門試験、適性検査、作文試験
	面接	10月15日(土)を予定	日時・会場など詳しくは、対象者にお知らせします 個別面接、体力試験（消防だけ）
2次試験	11月5日(土)を予定		個別面接、身体検査

申し込みは、8月19日までに

- 直接 職員採用委員会（職員課内）
- 郵送 「特定記録」で職員採用委員会（〒061-1192住所不要・職員課内）
*8月16日以降に投函する場合は、「特定記録・速達」で送ってください（8月19日消印有効）。

◆申込書の配布場所

市役所案内と各出張所、団地住民センター連絡所、エルフィンパーク、芸術文化ホール、夢プラザ
*市ホームページ「市役所ご案内→職員・委員等募集→正職員」からも印刷できます。

採用予定日 平成28年12月下旬

試験区分（試験の種類）・採用予定人数

●保育士（育児休業代替任期付職員）＝1人

◆受験資格

- 保育士資格があり、保育施設で勤務経験がある
- 地方公務員法第16条（欠格条項）に該当しない
- 国籍は問いませんが、在留資格で就職が制限されていない（採用予定日までに就職に制限のない在留資格を取得見込みの方は除く）。ただし、日本国籍がない方は、採用後従事できる職務などに一部制限があります
- 障がいがある場合、介護者なしに業務遂行や通勤ができる

業務内容 市内の保育園に勤務し、保育業務に従事

採用期間 12月下旬～平成30年3月下旬（予定）

勤務時間 1週間38時間45分で交替制勤務

休日 週休2日（シフトにより変動）、祝日、年末年始
給与 給料（職歴加算あり）、扶養・通勤・住居手当など

◆試験日程・会場など

8月27日(土) 北広島市役所

内容 作文試験と個別面接

申し込みは、8月15日までに

- 直接 職員採用委員会（職員課内）
- 郵送 「特定記録」で職員採用委員会（〒061-1192住所不要・職員課内）
*8月9日以降に投函する場合は、「特定記録・速達」で送ってください（8月15日消印有効）。

◆申込書の配布場所

市役所案内と各出張所、団地住民センター連絡所、エルフィンパーク、芸術文化ホール、夢プラザ
*市ホームページ「市役所ご案内→職員・委員等募集→正職員」からも印刷できます。



The Ambitious City

お知らせ

- 西部出張所(輪厚中央4丁目12-17).....☎376-2103
- 大曲出張所(大曲柏葉1丁目2-3).....☎376-2530
- 西の里出張所(西の里南1丁目2-4).....☎375-3209
- 団地住民センター(泉町1丁目1).....☎372-0676
- エルフィンパーク(中央6丁目).....☎376-8880
- 芸術文化ホール(中央6丁目2-1).....☎372-7667
- 図書館(中央6丁目2-1).....☎373-7667
- 中央公民館(朝日町5丁目1-1).....☎373-0101

- 東記念館(朝日町5丁目1-2).....☎373-2171
- 農民研修センター(輪厚中央4丁目12-17).....☎376-3935
- 夢プラザ(大曲370).....☎370-7373
- 大曲ふれあいプラザ(大曲工業団地7丁目3-1).....☎376-4599
- シルバー活動センター(共栄町3丁目12-1).....☎372-1500
- 広葉交流センター(広葉町3丁目1).....☎373-2801
- 総合体育館(共栄315-2).....☎372-0808
- 福祉センター(北進町1丁目5-2).....☎372-1640

特に記載がないものは、原則として無料です。申し込みが必要で特に指定がない場合は、発行日以降、各施設の最初の開庁・開館日から受け付けます。

ホームページ
http://www.city.kitahiroshima.hokkaido.jp/



生活

家庭での節電のお願い

今夏も引き続き、生活に支障のない範囲で節電をお願いします。削減率など、具体的な数値目標はありません。

期間 9月30日(金)まで
問合せ 環境課(内線634)

原爆の日の黙とう

広島市と長崎市に原爆が投下されてから71年目に当たります。

原爆で亡くなられた方のご冥福を祈り、平和への誓いを新たにすするため、黙とうをお願いします。

日時

- 8月6日(土) 午前8時15分から
 - 8月9日(火) 午前11時2分から
- いずれも1分間
問合せ 市民課(内線700)

児童扶養手当

次のいずれかに該当する児童を養育している父や母、養育者に支給されます。

対象事由

- 父母が婚姻を解消した
- 父か母が死亡した
- 父か母に重度の障がいがある
- 父か母の生死が不明

北海道日本ハムファイターズ・ボールパーク誘致期成会 設立総会



8月4日(木) 午後6時から
芸術文化ホール活動室

当市にボールパークを誘致するためには、市民の熱意、思い、応援など、まちが一体となった盛り上がりが必要です。

この活動を進めるために、ボールパーク誘致期成会設立総会を開催します。駐車場には限りがあります。公共交通機関で来てください。

★賛同者募集 下記で記帳を受け付けます

- 設立総会(芸術文化ホールギャラリー)
 - 北広島ふるさと祭り(8月6日(土)・7日(日))
 - 担当課と各出張所、エルフィンパーク(8月5日(金)から)
- *担当課では、電話でも受け付けます。



問合せ 企画課(内線684)

● 父か母から1年以上遺棄されている

● 父か母が配偶者からの暴力により裁判所から保護命令を受けた

● 父か母が1年以上以上拘禁されている

● 婚姻によらないで生まれた

* 次の場合は支給されません。

● 手当を受給する方と家族に一定の所得がある

● 手当を受給する方や児童が受給できる公的年金などの額が、児童扶養手当の支給額を上回っている

● 支給額(月額・8月1日現在)

● 所得に応じて決定されます。

● 児童1人目 9990円〜4万2330円

● 児童2人目 5000円〜1万円加算

● 児童3人目以降 1人につき3000円〜6000円加算

◆現況届の提出

手当を受給している方は、毎年現況届の提出が必要です。8月上旬に送付します。必要事項を記入し、8月31日までに提出してください。提出しない場合は、8月分以降の手当が支給されません。

問合せ 児童家庭課(内線615)

普通救命講習Ⅰ

対象 市内にお住まいか通勤・通学している中学生以上

広告

生活 相談 募集 市民参加 保健 催し 子育て ふれあい

島松演習場 自衛隊演習

日時 8月1日(月)~15日(月) 午前7時~午後8時 (正午~午後1時を除く)

実施部隊 第7師団、第11旅団

問合せ 防災・庁舎建設課(内線652)

交通規制

〈富ヶ岡546〜23近辺〉

水道施設建設工事のため、期間中は片側交互通行か通行止めになります。

期間 8月上旬〜平成29年3月下旬

問合せ 石狩東部広域水道企業団 (☎0123-33-2191) <市道大曲5号線>

水道管敷設工事と道路改良工事

日時 8月19日(金) 午前9時30分〜午後0時30分

会場 消防本部防災研修室

内容 基礎的な応急手当

定員 先着30人

申込み 8月12日までに消防署(☎373-2322)

巡回子どもの権利相談

日時・会場

- 8月7日(日) 午前10時〜午後4時30分 II大曲児童センター
- 8月20日(土) 午前10時〜午後4時 II地域子育て支援センターあいあい

内容 友人・親子関係など、子どもの権利に関すること

*誰でも相談できます。

相談

高齢者向け給付金の申請期限が迫っています

申請期限は8月15日(消印有効)です。対象と思われる方で、まだ申請していない場合は連絡してください。

問合せ 福祉課(内線794)

行政相談

日時 8月9日(火) 午後1時30分〜3時30分

会場 芸術文化ホール活動室

内容 国の行政機関の仕事(年金・登記・道路・河川・窓口サービス)についての苦情・要望・意見など

相談員 行政相談委員

問合せ 市民課(内線700)

若者の暮らしと心の相談会

コミュニケーションが上手にできない、仕事があまく処理できないなどの悩みを相談してみませんか。

対象 10〜30代の若者や家族、職場の方など

日程 8月25日(木)

*受付時間は、午後5時〜7時です。

法律相談

日時 8月12日(金) 午後1時〜4時

会場 市役所本庁舎2階

定員 先着6人

*電話での予約が必要です。助言・相談で約25分間です。

申込み 市民課(内線700)

弁護士による消費生活相談

日時 8月18日(木) 午後3時〜5時30分

*電話での予約が必要です。相談時間は約30分間です。

会場・申込み 消費生活センター(市役所第3庁舎3階・内線866)

給食費納入の夜間相談

来所と電話で相談できます。

日時 8月24日(水) 午後4時30分〜8時

*平日の午前8時〜午後4時30分も随時相談を受け付けています。

会場・問合せ 学校給食センター(朝日町5丁目1〜4・☎373-2487)

養育費電話相談会

釧路青年司法書士協議会と全国各地の青年会が連携して行います。

日時 8月7日(日) 午前10時〜午後4時

☎0120-5567-301

*秘密は厳守します。

問合せ 児童家庭課(内線615)

会場 芸術文化ホール活動室

*直接、会場に来てください。

問合せ 福祉課(内線812)

広告

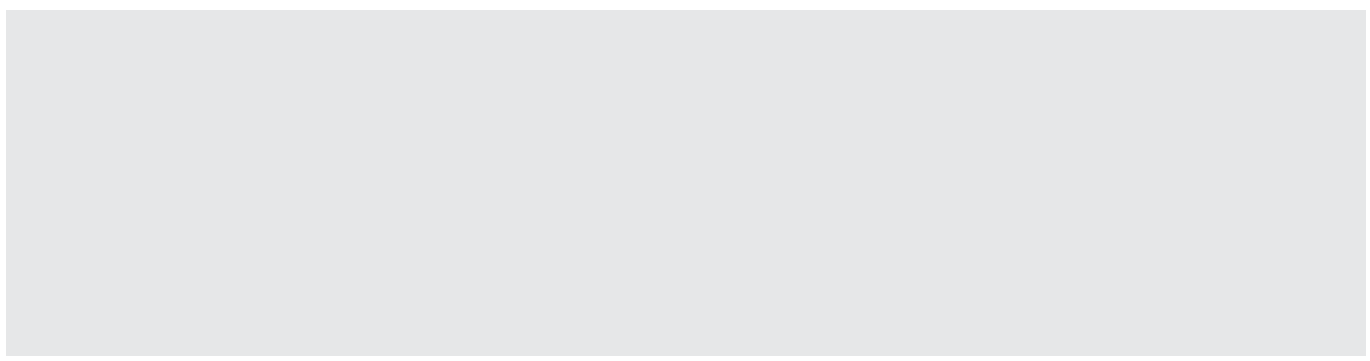

温かい心をありがとう

〈子どもの読書活動推進事業へ〉
札幌信用金庫 様
20万円

募集

潜在保育士研修



保育士資格を持ちながら、保育現場での勤務経験がない方やブランクがあり保育士への復帰に不安が大きい方が、抵抗なく復帰・就職できるように支援します。

対象 市内にお住まいで保育士資格がある方

期間 8月29日(月)～9月9日(金)

場所 すみれ・すずらん・稲穂保育園

内容 見学と保育実習(1日か3日間)

*保育園までの交通費と給食代は負担してください。

申込み 8月10日までに保育課(内線801)

非常勤職員

〈管理栄養士〉

対象 管理栄養士免許と普通自動車運転免許がある60歳以下

業務内容 乳幼児・成人保健に関する栄養指導

採用期間 9月1日～平成29年3月31日

勤務時間 1日4～5時間で週3～4日

休日 土・日曜、祝日、年末年始

報酬 時給1130円と通勤費相当額

申込み 8月15日までに、履歴書(写真付き)と管理栄養士免許証の写しを持ち、直接か郵送で健康推進課(T061)～1192住所不要・内線809)

*採用後は兼職できません。

〈交通安全指導員〉

対象 健康で交通安全に関心がある方

業務内容 交通安全運動期間の街頭啓発など

採用期間 2年

報酬 年額3万2000円と出勤手当(1日700円。年50日が上限)

申込み 8月19日までに履歴書(写真付き)を持ち市民課(内線824)

〈共通事項〉

募集人数 1人

*採用は書類選考と面接で決定します。履歴書はお返ししません。

臨時職員 一般事務

対象 市内にお住まいの方

採用期間・募集人数

●9月9日～10月11日 2人

●9月9日～11月14日 1人

業務内容 臨時福祉給付金事務(申請書類の整理、パソコンを使った簡単な作業)

勤務時間 午前8時45分～午後5時15分

休日 土・日曜、祝日

賃金 日給6300円と通勤手当

時間外勤務手当など

社会保険等 雇用保険に加入

申込み 8月10日までに履歴書(写真付き)を持ち福祉課給付金担当(中央3丁目1～3大谷木材ビル2階・内線794)

*採用は書類選考と面接で決定します。履歴書はお返ししません。

採用後は兼職できません。

要約筆記奉仕員養成講座(応用)

対象 市内にお住まいで、要約筆記の基礎技術を習得している方

日時・会場

●8月27日 広葉交流センター

●9月10日・24日、10月8日 福祉センター いずれも土曜 午前9時30分～午後1時30分(全4回)

*日時は変更になる場合があります。

内容 要約筆記の実技など

申込み 8月19日までに福祉課(内線817)

問合せ 環境課(内線825)

北広島霊園行き無料バス

8月14日(日)・15日(月)

事前の申し込みは必要ありません。乗り遅れないよう注意してください。



行き	1便	2便	3便
北広島駅東口バス停③のりば	9:20	9:30	12:50
青葉町3丁目バス停	9:27	9:37	—
南町3丁目バス停	9:29	9:39	—
高台町4丁目バス停	9:32	9:42	—
緑ヶ丘小学校バス停	9:35	9:45	—
松葉町1丁目バス停	9:38	9:48	—
西の里バス停	—	—	13:02
西の里第2団地バス停	—	—	13:04
大曲中央3丁目バス停	9:48	9:58	13:16
大曲パークゴルフ場バス停	9:53	10:03	13:24
北広島霊園内④バス停	10:00	10:10	13:35
北広島霊園内③バス停	10:03	10:13	13:38
北広島霊園内②バス停	10:06	10:16	13:41
北広島霊園内①バス停	10:10	10:20	13:45

帰り	1便	2便	3便
北広島霊園内①バス停	11:20	11:30	15:00
北広島霊園内②バス停	11:24	11:34	15:04
北広島霊園内③バス停	11:27	11:37	15:07
北広島霊園内④バス停	11:30	11:40	15:10
大曲パークゴルフ場バス停	11:37	11:47	15:20
大曲中央3丁目バス停	11:42	11:52	15:28
西の里第2団地バス停	—	—	15:40
西の里バス停	—	—	15:42
松葉町1丁目バス停	11:52	12:02	—
緑ヶ丘小学校バス停	11:55	12:05	—
高台町4丁目バス停	11:58	12:08	—
南町3丁目バス停	12:01	12:11	—
青葉町3丁目バス停	12:03	12:13	—
北広島駅東口バス停③のりば	12:10	12:20	15:55

市民総合文化祭の 展示作品・出演者

日程

- 展示 11月3日(木)～5日(土)
- 舞台発表 11月3日(木)

会場 芸術文化ホール、ギャラリー

参加料

- 展示 壁面1m幅 300円、テール1脚 400円
- 舞台発表 1曲(5分以内)につき1000円

*個人・団体は問いません。
*8月30日までに、申込先にある

申込用紙で団地住民センターか中央公民館、東部・大曲・西部・西の里の各地区生涯学習振興会に申

し込んでください。
問合せ 実行委員会事務局・小澤
(☎ 376-2775)

保健



正しく知ろう 柔道整復師(整骨・ 接骨院)のかかり方

柔道整復師の施術では、国民健康保険の使える範囲が限られているので注意してください。

◆柔道整復師にかかる際の注意
①負傷原因を正確に伝えましょう
どのような原因で負傷したかを柔道整復師に正確に伝えてください。

い。外傷性の負傷でない場合や、負傷原因が労働・通勤災害の場合、原則として被保険者証は使えません。

②療養費支給申請書の内容を確認してから、委任欄に署名しましょう

内容とは、負傷名や施術内容、回数、支払った金額などのことです。利用者の署名か押印がある場合だけ、国民健康保険から療養費が支払われます。

③領収証は、必ず受け取りましょう
領収証は、所得税の確定申告の際の医療費控除に必要です。大切に保管してください。

市から照会文書や医療費通知が届いたら、実際に支払った額と確認してください。金額などに相違があった場合は、必ず連絡してください。

◆国保の被保険者証が使える場合
● 打撲、捻挫、肉離れなど
● 医師の同意のある骨折・不全骨折・脱臼の施術

● 応急処置で行う骨折・不全骨折・脱臼の施術(応急処置後の施術には、医師の同意が必要)

● 負傷原因がはっきりしている筋違い、ぎっくり腰など
◆国保の被保険者証が使えない場合(全額自己負担)

● 慢性的な肩こりや筋肉疲労
● スポーツによる筋肉疲労・筋肉痛
● 神経痛、リウマチ、五十肩、関節炎、ヘルニアなどが原因の痛み

やこり

● 脳疾患後遺症などの慢性病
● 症状の改善が見られない長期の施術

● 病院、診療所などで同じ負傷を治療中

● 労災保険が適用される仕事や通勤途上の負傷

*市では、療養費支給申請書の内容(施術内容)を確認するため、被保険者に照会文書を送付する場合があります。照会があった場合は、回答書の記入をお願いします。
問合せ 保険年金課(内線658)

認知症支え合い員 養成講座

認知症の方の話し相手や見守りをするボランティアを養成します。

対象 認知症に関心があり、心身ともに健康で、今後の活動が可能なおおむね70歳未満

日時

- 8月31日(水)、9月2日(金) 午前10時～午後3時
- 9月8日(木) 午前10時～午後3時30分
- 10月20日(木) 午前10時～正午

*9月中旬～10月中旬に、2日間の訪問実習を行います。
*原則、全ての講義・演習と訪問実習を終了することが、認知症支え合い員として登録できる条件です。

会場 福祉センター

内容 認知症の基礎知識や対応方法など

定員 15人

申込み 8月22日までに地域支え合いセンター(☎ 378-4277)

献血にご協力を

対象 16～69歳(65歳以上の場合は、60～64歳までに献血したことがある方)

日程 8月5日(金)

時間・コース 河村電器産業(株)幌工場(北の里) 午前9時～11時

● 日立物流コロボネクスT(株)(大曲工業団地) 午前11時45分～午後1時
● 東日本高速道路(株)札幌管理事務所(大曲並木) 午後2時30分～5時
問合せ 健康推進課(内線807)

西の里おれんじカフェ

対象 認知症の方と家族

日時 9月14日(水) 午後1時30分～3時30分

会場 西の里会館

内容 ● 手作りどら焼きを食べながら交流会 ● 落語絵本の読み聞かせ

参加料 100円(茶菓子代)

申込み 9月7日までに、きた高齢者支援センター(☎ 375-5888)

高齢者の豊かな知識と経験を生かす
シルバー人材センター (☎373-6763)

毛筆宛名書き講習会

毛筆宛名書きの基本について学びませんか。

対象 市内にお住まいの方
日時 9月7日～10月5日の各水曜、10月11日(火)
(全6回) 午前10時～正午
会場 シルバー活動センター
定員 5人
持ち物 書道用具一式
申込期限 8月22日



シルバー人材センター入会説明会

対象 健康で働く意欲がある、おおむね60歳以上
日時 8月25日(木) 午前9時30分から
会場 シルバー活動センター
*入会には、年会費2,500円が必要です。
*参加を希望する方は、事前に申し込んでください。

詳しくは、ホームページ [北広島市シルバー](#)

生活
相談
募集

市民参加
保健

催し
子育て
ふれあい

こころの交流会

対象 精神疾患で通院中か過去に受診したことがある65歳未満

日時 8月16日(火) 午後2時～3時30分

会場 福祉センター

内容 精神保健福祉士と交流

申込み 前日までに障がい者生活支援センターみらい(☎376-7776)

ひきこもり家族交流会

対象 引きこもり当事者の家族

日時 8月23日(火) 午後1時30分～3時30分

内容 ●悩みや体験を語り合い、情報交換する ●対応を学ぶ

申込期限 8月19日

会場・申込み 千歳保健所(千歳市東雲町4丁目2・☎0123-233175)

介護と上手につきあう講座

対象 介護に関わっているか、これから関わる方、介護している方を支えたい方

日時 8月26日(金) 午後1時～3時(開場午後0時30分)

会場 芸術文化ホール活動室

内容 「認知症の方を見つめる介護」
講師 グループホームすぎの子家

族ホーム長 長井巻子さん
申込み 8月24日までに高齢者支援課(FAX372-7791・内線811)

男性のための生活講座

健康で豊かな生活を送るために、料理の基本や健康管理など生活について学びませんか。

対象 料理の経験が少なく基本を学びたい、おおむね65歳以上の男性(介護保険認定者を除く)

*5回を通しての参加が原則です。

日時・内容

日時	内容
8月31日(水)	手軽でおいしい料理の実習①
9月14日(水)	講話「栄養バランスのよい食事とは」 簡単な調理実習
28日(水)	講話「ごみの分別方法」 簡単な調理実習
10月12日(水)	講話「おいしく食べるためのお口の手入れ」 簡単な調理実習
26日(水)	手軽でおいしい料理の実習②

会場 団地住民センター
講師 管理栄養士、保健師、歯科衛生士ほか

定員 先着15人

参加料 1回300円

持ち物 エプロン・

バンダナ・ハンカチ・

布巾2枚(台拭きと

食器用)

申込み 8月19日までに高齢者支援課(内線811)



協会けんぽからのお知らせ

◆ジェネリック医薬品に替えてみませんか

薬代の負担軽減や健康保険財政の改善につながり、今後の医療費や保険料率の伸びが抑えられることから、ジェネリック医薬品の普及を推進しています。かかりつけの医師・薬剤師へ相談してください。

◆禁煙・分煙の取り組みについて

喫煙対策を通じて加入者の健康を守る、さまざまな取り組みを行っています。詳しくは、全国健康保険協会(協会けんぽ)ホームページをご覧ください。

問合せ 協会けんぽ北海道支部(☎726-0352)

慢性疾患がある方への通院交通費助成

対象 重度(心身障がい者医療か、ひとり親家庭等医療(子どもだけ)、

北のまちから あったかハート

社会福祉協議会(福祉センター内・☎372-1698)

利用して ください 物品貸し出し

物品名	内容など	貸出料
車いす	一時的に必要とする方(6カ月が限度) *市役所各出張所などでも受け付けています。	無料
行事用テント	自治会・町内会などのイベントや福祉施設などの行事用	個人使用や民間団体などは1張り1,000円
野外炊飯装置など一式(レスキューキッチンなど)	自治会・町内会や各種団体が防災の一環として、野外で炊き出し訓練などをする場合	1回2,000円
福祉体験学習や研修などの物品	アイマスク、高齢者擬似体験セット、白杖、車いす	無料 *講師などの派遣については、別途調整が必要です。

日常生活自立支援事業のご案内

本人との契約に基づき、福祉サービスの利用援助や日常的な金銭管理のお手伝いをします。

対象 軽度の認知症や知的障がい、精神障がいがあり公共料金や家賃の支払いを忘れてしまうなど、日常生活に多少の不安を感じる方
利用料 1,200円(1時間程度)

*支援員の交通費が、別に必要な場合があります。
*生活保護を受給している方は、利用料がかかりません。



第40回友愛セールの実施報告

6月11日、市民の皆さんから寄贈された婦人衣類や子ども服、贈答品、バッグ、靴、食器、書籍などを販売しました。当日は多くの方に来場していただき、51万3,282円の売り上げがありました。売上金は地域福祉活動の資金として活用します。また、熊本地震災災害義援金も呼びかけ、5万8,002円のご協力がありました。

前日準備や当日のボランティアをはじめ、市内各地で品物の受け付け・回収、搬入・搬出をしていただいた関係機関、団体、企業、市民の皆さんに感謝申し上げます。

子ども医療（小学生まで）の受給者で、次のいずれかの受療証などがある方

● 健康保険法に定める特定疾病療養受療証（慢性腎不全、血友病、後天性免疫不全症候群）

● 難病法に定める特定医療費（指定難病）受給者証

● 児童福祉法に定める小児慢性特定疾病医療受給者証

● 特定疾患治療研究事業実施要綱に定める特定疾患医療受給者証

● ウイルス性肝炎進行防止対策・橋本病重症患者対策医療受給者証

● 障害者自立支援法に定める自立支援医療受給者証（更生医療、育成医療、精神通院医療）

助成額 平成27年8月1日～28年7月31日の通院交通費で、1万2000円を超えた額（上限2万4000円）

000円）

● 公共交通機関は運賃の実費です。家用車は1km当たり37円で計算します。

● タクシーの場合は領収書が必要です。

必要書類 助成申請書、交通費計算書、特定疾病療養受療証など、医療機関などを受診した際の領収書か診療明細書、交通費の領収書（タクシーの場合だけ）、印鑑、銀行などの口座情報

● 助成申請書と交通費計算書は、申込先にあります。市ホームページ「申請書ダウンロード」↓保険年金課（医療給付関連）からも印刷できます。

申込み 8月31日までに必要書類を保険年金課（内線663）か各出張所

000円）

000円）

000円）

000円）

パブリックコメント 夜間急病センター、 福祉センター内施設の移転

栄町1丁目に建設を予定している民間施設内への移転整備計画について、意見を募集します。

提出方法
8月31日までに、自由様式に住所・氏名・電話番号・意見を記入し、直接か郵送、ファクス、電子メールのいずれかで健康推進課（〒061-1192住所不要・FAX 372-1131・電子メールkenkou@city.kitahiroshima.hokkaido.jp・内線807）
*意見募集中の計画案の内容などは、担当課と各出張所、団地住民センター、エルフィンパーク、図書館、中央公民館、夢プラザ、市ホームページ「パブリックコメント」でご覧になれます。

催し

旧島松駅通所 ライトアップ〜夏編〜

真夏の夜に幻想的な姿が浮かび上がります。

期間 8月4日(木)～11日(木) 午後6時30分～8時

*期間中の土・日曜、祝日の午後5時～8時は無料で開館します。

問合せ エコミュージアムセンター 知新の駅（☎373-0188）

真夏の夜の カフェコンサート

日時 8月7日(日) 午後6時15分から（開場午後6時）

会場 中央公民館

内容 コーヒーを飲みながら、地元音楽家の演奏を楽しむ

出演 アンサンブルKing、アキ&のis、Mario Plus

定員 50人程度

参加料 500円（コーヒーと菓子代を含む）

申込み 8月3日までに東部地区生涯学習振興会（☎・FAX 372-3332）

アイヌ文様木彫り講座

日時 8月25日～10月6日の各木曜 午前10時～正午（全6回・9

月22日を除く） 会場 農民研修センター

内容 ティッシュボックスを作る

講師 木彫師 高野繁廣さん

定員 15人

参加料 1500円（保険料と教材費を含む）

持ち物 筆記用具

申込み 8月17日までに西部地区生涯学習振興会（☎・FAX 377-6688）

体育協会事業

〈肩こり軽減ストレッチ〉
対象 市内にお住まいの女性

日時 8月19日～9月9日の各金曜 午後1時30分～3時（全4回）

会場 総合体育館

内容 タオルやボールを使用する軽い運動

講師 藤田まゆみさん

定員 20人

参加料 1200円（保険料を含む）

持ち物 室内用運動靴・バスタオル

申込期限 8月17日
〈2016きたひる駅伝〉
日時 9月18日(日) 午前9時30分から（受け付けは午前8時10分～8時30分）
会場 総合体育館周辺とエルフィンロード
種目 一般、中学、高校生の各部（1

チーム5人、5区間）
● 小学生・スポーツ少年団の各部（1チーム6人、6区間） いずれも男女別

参加料

● 一般の部 7500円

● 中学・高校生の各部 3000円

● 小学生・スポーツ少年団の各部 無料

申込期限 8月28日

〈共通事項〉
申込み 体育協会（総合体育館内・☎372-0808・FAX 372-3764・電子メール k-taikyo@apis.plata.or.jp）

市民リサイクル見学会

北広島環境市民の会員と一緒に、ごみの行方を調べませんか。

対象 市内にお住まいの方

日時 8月19日(金) 午前9時～午後3時

集合場所 JR北広島駅西口の芸術文化ホール臨時駐車場（北広島公園隣）

内容 (株)丸増田本店エコファクトリー、クリーンセンター、生ごみ堆肥利用市民農園、生ごみのバイオガス化処理施設を見学

定員 先着25人

*昼食代1080円と保険料100円がかかります。

申込み 8月10日までに環境課（内線606）

夢プラザ・悠遊学園

〈茶道講座〉

対象 20歳以上

日時 8月16日(火) 午前10時〜正午

講師 表千家 工藤和代さん

参加料 800円(菓子代を含む)

〈IT講座〉

対象 パソコンの基本操作ができる方

日時 8月26日(金)

午前9時30分〜午後0時30分

講師 NPO法人

北広島ITネット

フーク 山口昭一さん

持ち物 ノートパソコン

参加料 700円(教材費を含む)

〈共通事項〉

会場・申込み 夢プラザ(☎370-7373)



北方領土ハネル展

8月は「北方領土返還要求運動 強調月間」です。

わが国固有の領土である択捉島、

国後島、色丹島、歯舞群島の北方

四島の早期返還は、道民はもとよ

り国民の長年にわたる悲願です。

日程 8月19日(金)〜22日(月)

会場 エルフィンパーク

内容

●北方四島での交流の様子や返還運動の歩みなど、パネル写真を展示

●返還要求の署名コーナー
問合せ 市民課(内線696)

夢プラザふれあいデー

「熊八」で楽しむ古典

落語く笑って、泣いてく

日時 8月25日(木) 午前11時30分

から(開場午前11時)

出演 子はかすがいほか

出演



村田政孝さん
(高座名 月の輪熊八)

会場・問合せ 夢プラザ(☎370-7373)

防災シンポジウム in札幌

日時 8月24日(水) 午後1時〜5時10分

会場 札幌プリンスホテル国際館

パミール(札幌市中央区南3条西

12丁目)

内容

●災害に強いまちづくりなどに関する講演

●防災ハネルやグッズなどの展示

申込み 8月17日までにファクス

で北海道建設技術センター(FAX 711

2630・☎7112300)

*北海道建設技術センターホームページからも申し込みができます。

市制施行20周年・平和の灯20周年記念事業

平和の大切さ、命の尊さについて 考えてみませんか

市制施行と同時に、北広島市誕生を記念して灯された平和の灯も20周年を迎えます。これからも平和の灯を灯し続け、次の世代に戦争の悲惨さや平和の大切さを伝えるため、記念事業を開催します。

駐車場には限りがあります。公共交通機関で来てください。

平和の絵作品展

小・中学生が平和を願い描いた絵とメッセージです。

日程 8月10日(水)〜17日(水)

会場 エルフィンパーク

原爆展

広島平和記念資料館より、焼け焦げた子どもの三輪車や熱線で溶けたガラス瓶などの現物資料のほか、写真パネルを借りて展示します。

日時 8月24日(水)〜28日(日)

午前9時30分〜午後8時(最終日は午後5時まで)

会場 芸術文化ホールギャラリー

*この事業は、公益財団法人北海道市町村振興協会(サマージャンボ宝くじの収益金)の助成を受けて実施しています。

問合せ 市民課(内線700)

講演

8月28日(日) 開場 午後0時30分

芸術文化ホール 開演 午後1時

講演の前に、平和の絵の表彰を行います。

時間・内容

●第1部 被爆体験者講話〜笠岡貞江さん

=午後1時50分から

●第2部 平和講演「平和と命の大切さ」

〜戦場カメラマン 渡部陽一さん

=午後3時から

*入場整理券が必要です。市民課と各出張所、団地住民センター、エルフィンパーク、芸術文化ホール、中央公民館、夢プラザ、広葉交流センターで配布しています。



8月
図書館 だより
☎373-7667



開館時間 火～木曜 午前9時30分～午後8時
金～日曜、祝日 午前9時30分～午後6時
休館日 1日(月)・8日(月)・15日(月)・22日(月)
*24日(水)～30日(火)は、図書特別整理期間で休館します。



◆**平和を祈る朗読会**
5日(金) 午後1時30分から
パウル・ベルレプト著「ちいさな
へいたい」ほか

**AVサロン
映画上映会**
刻んだ足跡特集



**古本ばくりっこ
2016**
9月6日(火)～11日(日)

8月2日(火)から交換する
本の事前受け付けを開始
します。

図書館か地区図書室に読
まなくなった本をお持ちく
ださい。

ばくりっこ期間中に会場
にある本と交換できる「ば
くりっこ券」をお渡ししま
す。

漫画は交換
できますが、
雑誌は交換
できません。



移動図書館車 くまさん号

日程	場所	時間
3・17(水)	虹ヶ丘公園(虹ヶ丘7)	午後2時50分～3時20分
	サルビア公園(西の里北2)	午後3時30分～4時00分
4・18(木)	美咲き野会館(美咲き野2)	午後2時40分～3時10分
	たんぼぼ公園(山手町6)	午後3時30分～4時00分
5・19(金)	四里塚公園(大曲柏葉5)	午後3時30分～4時00分
10	くじら公園(大曲並木3)	午後2時30分～3時00分
	大曲会館(大曲中央2)	午後3時15分～4時00分
11	中央公民館(朝日町5)	午後2時50分～3時20分
	東共栄会館(東共栄2)	午後3時30分～4時00分
12	わくわく公園(希望ヶ丘4)	午後2時15分～2時45分
	大曲小学校(大曲柏葉2)	午後3時00分～3時30分

水曜 ①午前10時から
②午後2時から

3日 長い灰色の線
137分カラー字幕スーパー
1954年アメリカ

10日 禅 ZEN
127分カラー2008年日本

17日 レイ
152分カラー字幕スーパー
2004年アメリカ

31日 リンカーン
151分カラー字幕スーパー
2012年アメリカ

花ホールレター 芸術文化ホール(月曜休館・祝日を除く・☎372-7667)

宇崎竜童弾き語りライブ2016
JUST GUITAR JUST VOCAL

11月11日(金) 開場 午後6時30分 開演 午後7時

「港のヨーコ・ヨコハマ・ヨコスカ」など数々のヒット
曲をぜひ花ホールで!
入場料 全席指定/前売り・当日とも
●一般 4,000円 ●高校生以下 2,000円
チケット取扱 芸術文化ホール、大丸プレイガイド、
ローソン各店、ローソンチケット電話予約(☎0570-084-
001 Lコード/11819)、地区図書室
*託児サービスの申し込みは、11月4日まで(有料)。
*車いす席を希望する方は、お問い合わせください。

チケット発売
8月20日
午前10時から



第229回 **8月10日(水)** 芸術文化ホールホワイトエ

ロビーコンサート
入場無料

開場 正午
開演 午後0時15分

♪木村弓/千と千尋の神隠しより「いつも何度でも」ほか





松本綾さん (フルート)
北原歌織さん (フルート)
小林美穂さん (フルート)

↑前回の動画を見ることが
できます。パソコンか
らは、市ホームページ
「たひろ・TV」からご
覧ください。

**** チケット好評発売中 ****

劇団かかし座 現代影絵の専門劇団
**ハンド・シャドウズ・
アニマーレ**

9月6日(火)
開場 午後6時30分 開演 午後7時

入場料 全席指定/前売り・当日とも
●一般 1,000円 ●高校生以下 500円
●おやこ券 1,500円(大人1人につき、
小学生以下の子ども2人まで同伴可)

花ホールスタッフの会では、ボランティアスタッフを募集しています。コンサート情報は、[花ホール](#) [検索](#)

子育て講座

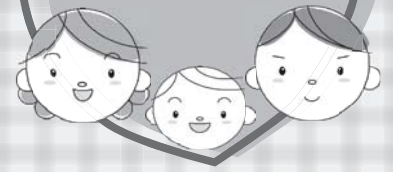

子育て講座

対象 0歳〜就学前の子と母親

日時 8月29日(月) 午前10時15分〜11時15分

内容 夏のエクササイズ

講師 松本知重紀さん

定員 10組

持ち物 汗拭きタオル・飲み物

*動きやすい服装で来てください。

会場・申込み 西の里きらきら保育園 (☎375-5833)

すくすく広場

〈すみれ保育園〉

◆シャボン玉・水遊び

日時 8月8日(月) 午前10時〜11時30分

会場 すみれ保育園

持ち物 着替え・拭きタオル

*直接、会場に来てください。

◆バス遠足で円山動物園に行く
日時 8月31日(水) 午前9時20分

午後2時30分

定員 先着12組

*入園料が大人

600円かかります。

持ち物 弁当・

おやつ・飲み物・

敷物・雨具

申込期限 8月26日

◆共通事項

対象 0歳〜就学前の子と親

問合せ すみれ保育園 (☎373-366)

〈大地太陽森の家保育園〉

対象 0〜2歳の子と親

日時 8月25日(木) 午前10時〜11時30分

内容 泥遊び

*雨天時は簡単な工作を行います。

定員 先着10組

持ち物 着替え・バスタオル・帽子
*汚れても良い服装で来てくださ

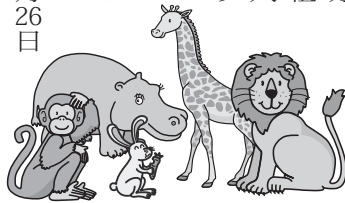

おはなしの会 図書館 (☎373-7667)

◆8月6日(土) 午前11時から/図書館

絵本「なつはぐんぐん」
工作「七夕かざりをつくろう」ほか

◆8月6日(土) 午前11時から/夢プラザ

絵本「またぶたのたね」
大型絵本「ありとすいか」ほか

◆8月20日(土) 午前11時から/図書館

絵本「それはすばらしいなつのあるひ」
大型絵本「ぴっけやまのおならくらべ」ほか

健診・フッ素塗布

乳児健診

- ★8月3日(水) 福祉センター
- ★8月4日(木) 西の里会館
- ★8月10日(水) 夢プラザ



対象 3・6・10カ月児
時間 午後1時30分〜3時
持ち物 母子健康手帳・問診票

1歳6カ月児健診

★8月17日(水) 夢プラザ

対象 1歳6カ月〜2歳未満
時間 午後1時〜2時30分
持ち物 母子健康手帳・歯ブラシ・問診票

3歳児健診

★8月24日(水) 福祉センター

対象 平成25年7月生まれ〜4歳未満
*誕生月の翌月以降が対象です。
時間 午後1時〜2時30分
持ち物 母子健康手帳・歯ブラシ・事前に送付している問診票・採尿済み容器など

フッ素塗布

★8月9日(火) 夢プラザ

対象 1歳〜就学前 (1歳未満でも歯が8本以上生えている場合は可)
時間 午後1時40分〜3時30分
料金 500円
持ち物 母子健康手帳・歯ブラシ・フエイスタオル
*必ず歯を磨いてきてください。

問合せ 健康推進課 (内線808)

い。

会場・申込み 大地太陽森の家保育園 (☎373-1933)

〈大曲いちい保育園〉

◆七夕の短冊作り

対象 1歳6カ月〜

就学前の子と親

日程 8月3日(水)

定員 10組

◆スライムを作って遊ぼう

対象 1歳6カ月〜就学前の子と親

日程 8月17日(水)

定員 15組

持ち物 着替え

*汚れても良い服装で来てくださ

い。

◆すくすくキッズB

対象 1歳6カ月〜2歳6カ月の

子と親

日時 8月19日、9月2日・16日・

30日、10月14日のいずれも金曜(全



育児交流会

対象 0歳の子と親

日時・内容

●9月8日(木) 虫歯予防のお話、

手遊び、交流会

●9月15日(木) 離乳食のお話、交

流会 いずれも午前10時〜11時30分

会場 大曲いちい保育園

定員 先着15組

申込み 9月7日

までに健康推進課

(内線808)



内容 親子で触れ合い遊び、工作、戸外遊びなど

定員 10組

申込期限 8月17日

◆共通事項

時間 午前10時〜11時30分

会場・申込み 大曲いちい保育園

(☎373-1515)

第17回 子育て支援ランド

日時 8月26日(金) 午前9時45分

〜正午

会場 夢プラザ

内容 ●布のおもちゃ ●手作り

おもちゃ ●手作りゲーム ●離

乳食の展示 ●栄養相談 ●人形

劇サークルたまご座によるお楽し

みステージ(午前11時20分から)

*直接、会場に来てください。

*地域子育て支援センターあいあ

いとJR北広島駅東口、西の里き

らきら保育園から送迎バスを運行

します。8月18日までに申し込ん

でください。(定員あり)。

*地域子育て支援センターあいあ

いは、8月25日(木)の午後と当日の

施設開放を休みます。

問合せ 地域子育て支援センター

あいあい (☎376-6637)



第14回 輪厚児童 センターまつり

8月5日(金) 午前10時30分～午後2時30分

時間・内容

◇午前10時45分から
ヤマトさんによるマジックショー
◇午前11時30分～午後1時30分
お祭り縁日＝西部焼き、くじ引き、型抜き、ヨーヨー釣り、昔遊びほか
◇午後1時40分から
ゲーム大会＝尻相撲、○×座布団取りゲーム
*昼食が必要な方は、各自で持参してください。
*片付けのため、当日は午後3時で閉館します。

会場・問合せ

輪厚児童センター (☎377-8389)



大曲児童 センター祭り

9月4日(日) 午後1時20分～4時

時間・内容

◇午後1時45分～2時15分、3時45分から
ピエロのぐっちゃんによるパフォーマンスショー
◇午後2時30分～午後3時30分
お祭り縁日＝型抜き、ヨーヨー釣り、駄菓子くじほか
*準備と片付けのため、9月3日(土)は正午で閉館、当日の開館時間は午後1時20分～4時になります。

会場・問合せ

大曲児童センター (☎370-7372)



申込期限 8月7日
会場・申込み 図書館(☎373-667)

対象 小学3年以上
日程 ●活動日 9月3日(土)・10日(土)・11日(日)、9月17日～10月8日の各土曜 ●読書まつり 10月14日(金)～16日(日)
内容 古本ばくりっこ、読書まつりの装飾作りなどの手伝い
定員 先着20人
申込期限 8月7日
会場・申込み 図書館(☎373-667)

第37回読書まつり 子どもスタッフ募集

小学生のための おはなし会

おはなしを「語り」という形で届けます。

申込期限 8月7日
会場・問合せ 図書館(☎373-667)

対象 小学生
日時 8月7日(日) 午後1時30分から
内容 ●えにかいたねこ ●さるじぞう ●トタンダグワックほか
WELCOME



元気な 赤ちゃん 集まれ!

☆赤ちゃんゲーム参加者募集☆

元気フェスティバル in きたひろしま2016

9月4日(日) 総合体育館



おかあさん まっちゃん

対象 0～2歳の子と家族

時間・内容 午前9時30分～9時50分集合

- ハイハイ・ヨチヨチレース＝午前10時ころから
- 自動車ポッポレース＝午前10時40分ころから
- *自動車ポッポレースは、しっかり歩ける子が対象です。

定員 先着65組

*子ども1人につき、1つのレースに参加できます。

申込期限 9月1日



まいピーメダルをもらおう!

あっ まいピーだ!

母子保健推進員がお手伝いします

母子保健推進員は地域の子育て応援団です。

赤ちゃんゲームを開催するだけでなく、子育て中の困り事や、体調の心配などの相談を受けます。市の保健師と連携して活動しています。



★こんな活動をしています

- 妊婦さんや赤ちゃんがいる家庭への訪問
- 育児交流会の開催

*西部地区で1人、大曲地区で2人募集しています。詳しくは、お問い合わせください。

私たちと一緒に活動しませんか?



問合せ 健康推進課 (内線808)





子どもの写真をお寄せください。対象は3歳までで、1人につき1回に限ります。

投稿方法 12字以内のコメントと子どもの氏名・住所・電話番号を記入し、写真データを添えて直接か郵送（〒061-1192住所不要）、電子メール（koho@city.kitahiroshima.hokkaido.jp）で政策広報課（写真はお返ししません）

*連絡先などが明記されていないと、掲載できない場合があります。



お風呂が大好き♪
池田壮汰ちゃん



仲良し姉妹♪
安達せつのちゃん
あおのちゃん

ふれあい通信

原稿の締め切り
●9月15日号は8月15日まで
●10月1日号は9月1日まで

提出方法
●直接 政策広報課
●FAX 372-0840
●電子メール koho@city.kitahiroshima.hokkaido.jp

▼コバナ「夏休み親子のフラーアレジメント体験会」

対象 3歳〜小学2年の子と親
日時 8月10日(水) 午前10時〜正午
会場 夢プラザ
内容 ●アーティフィシャルフラワー(造花)でアレジメント
●ロゼット(飾り)作り
定員 10組
参加料 1500円(材料費など)
持ち物 はさみ・ボンド・持ち帰

り用の紙袋など
申込み 高橋(☎090〜1384〜1740)

▼北広島地区連合平和事業「ダイ・イン集会」
日時 8月6日(土) 午前7時45分
から(小雨決行)
会場 平和の灯公園(総合体育館隣)

問合せ 北広島地区連合(☎372〜1151)

▼日本棋院北広島支部「支部長杯争奪囲碁大会」
対象 Aクラスは4段以上、Bクラスは3段以下、Cクラスは5級以下の方
日時 8月7日(日) 午前10時から
(受け付けは午前9時30分から)
会場 団地住民センター
参加料 一般1500円、会員1

▼北広島環境市民の会「生ごみ堆肥化ミニ講座」
日時 8月8日(月) 午前10時30分〜正午
会場 環境市民の会事務所(美沢2丁目1〜1)

内容 生ごみ堆肥化容器(コンポスト)や堆肥盤を使った堆肥作り
*直接、会場に来てください。
問合せ 神沼(☎375〜4256)
▼新婦人「平和のつどいコンサート」
男性の方も歓迎します。
日時 8月9日(火) 午後1時30分〜3時

会場 芸術文化ホール活動室
内容 ●フルートやオカリナ、トランペットなどの演奏
●コーラス
*直接、会場に来てください。
問合せ 阿部(☎373〜5066)

▼第四住区自治連合会「お茶の間」
日時 8月17日(水) 午後1時〜3時30分
会場 地域サポートセンターともに(緑陽町1丁目2)
内容 ●石田憲一さんによる講演会「体の健康は腸から」
●スカットボール
●頭の体操
*直接、会場に来てください。
問合せ 檜皮(☎373〜7440)

▼NPO法人北広島ITネットワーク「パソコン講習会」
日時 8月17日(水)・18日(木)・25日(木) 午前10時30分から、午後1時30分から(各2時間)
内容 デジカメ、インターネット、ウィンドウズ10
定員 各回先着6人
参加料 1回1000円
*詳しくは問い合わせてください。
会場・申込み ITステーション(中央6丁目11〜1・☎376〜7955)

▼大人の寺子屋委員会「エンディングノートの書き方を学ぶ」
自分史や伝えておきたい事の書

き方などを学びませんか。
日時 8月19日(金) 午後1時〜3時
講師 行政書士 山本博巳さん
持ち物 筆記用具
*駐車場はありません。
*直接、会場に来てください。
会場・問合せ ふれあいステーションほっと(朝日町4丁目4〜11・☎373〜8809)

▼美しいまちづくり「元気になる食事法」
夏野菜を使ったミネストローネやナスのマリネなど全4品を作ってみませんか。
日時 8月20日(土) 午前10時〜午後1時
会場 広葉交流センター
定員 20人
参加料 1000円
持ち物 三角巾・エプロン・布巾2枚
*詳しくは問い合わせてください。
申込み 8月10日までに後藤(☎373〜0703)

▼西の里 虹サロン
認知症予防に役立つ「コグニサイズ」を一緒に楽しみませんか。
誰でも参加できます。
日時 8月20日(土) 午後1時30分〜3時
会場 西の里会館
内容 体操、生活や介護に関する相談、喫茶コーナーなど
参加料 1000円(飲み物代)
問合せ 聖芳園(☎375〜3126)

▼西の里 虹サロン
認知症予防に役立つ「コグニサイズ」を一緒に楽しみませんか。
誰でも参加できます。
日時 8月20日(土) 午後1時30分〜3時
会場 西の里会館
内容 体操、生活や介護に関する相談、喫茶コーナーなど
参加料 1000円(飲み物代)
問合せ 聖芳園(☎375〜3126)

▼西の里 虹サロン
認知症予防に役立つ「コグニサイズ」を一緒に楽しみませんか。
誰でも参加できます。
日時 8月20日(土) 午後1時30分〜3時
会場 西の里会館
内容 体操、生活や介護に関する相談、喫茶コーナーなど
参加料 1000円(飲み物代)
問合せ 聖芳園(☎375〜3126)

▼西の里 虹サロン
認知症予防に役立つ「コグニサイズ」を一緒に楽しみませんか。
誰でも参加できます。
日時 8月20日(土) 午後1時30分〜3時
会場 西の里会館
内容 体操、生活や介護に関する相談、喫茶コーナーなど
参加料 1000円(飲み物代)
問合せ 聖芳園(☎375〜3126)

▼西の里 虹サロン
認知症予防に役立つ「コグニサイズ」を一緒に楽しみませんか。
誰でも参加できます。
日時 8月20日(土) 午後1時30分〜3時
会場 西の里会館
内容 体操、生活や介護に関する相談、喫茶コーナーなど
参加料 1000円(飲み物代)
問合せ 聖芳園(☎375〜3126)

▼西の里 虹サロン
認知症予防に役立つ「コグニサイズ」を一緒に楽しみませんか。
誰でも参加できます。
日時 8月20日(土) 午後1時30分〜3時
会場 西の里会館
内容 体操、生活や介護に関する相談、喫茶コーナーなど
参加料 1000円(飲み物代)
問合せ 聖芳園(☎375〜3126)

▼西の里 虹サロン
認知症予防に役立つ「コグニサイズ」を一緒に楽しみませんか。
誰でも参加できます。
日時 8月20日(土) 午後1時30分〜3時
会場 西の里会館
内容 体操、生活や介護に関する相談、喫茶コーナーなど
参加料 1000円(飲み物代)
問合せ 聖芳園(☎375〜3126)

▼第八回 無料「哀愁のエレキギ
ターライブ」

日時 8月21日(日) 午後3時から

会場 夢プラザ

内容 昭和の邦楽・洋楽

出演 AKI-Oさん

*直接、会場に来てください。

問合せ 久山(☎373-8305)

▼第五回医療者・介護者・福祉者のためのケア・カフェ北ひろしま
1周年記念特別企画

コーヒーなどを飲みながら、テーマ「出会い」について会話を楽しみませんか。

日時 8月21日(日) 午後1時〜4時30分

会場 芸術文化ホール活動室

講師 静明館診療所院長 矢崎一雄さん

持ち物 名札・菓子・カップ

*演奏や歌などを披露してくれる方を募集します。

問合せ 吉田(☎090-9525-2788)

▼第43回ボランティア・カーニバル
日時 8月28日(日) 午前10時〜午後2時

会場 リハビリ・エイト駐車場(西の里507-1)

内容
●ステージII西の里中学校吹奏楽部、地元バンド、道内で活動するアイドルグループ、よさこいなど

●出店IIビール、焼き鳥、焼きそば

ば、フランクフルトなど
問合せ 北海道リハビリ(☎375-2111)

▼LOOPフリーマーケット

日時 10月7日(金) 午前10時〜午後4時

会場 エルフィンパーク

*出店者も募集します。1区画約2m四方(1組2区画まで)で、通信料が1区画当たり200〜400円かかります。先着約30区画です。

問合せ 山田(☎090-2876-3370)

▼北広島テニス協会「第37回秋季市民テニス大会」

対象 市内にお住まいか、通勤し



北広島市花の会



寄せ植えの研修会には、多くの市民が参加しました

芸術文化ホールの正面玄関前や、JR北広島駅の改札内に飾られている花々をご覧になりましたか。北広島市花の会の皆さんが、ボランティアで手入れをしているものです。花を見て、気持ちを癒やしてほしいと毎年続けています。

発足して19年で、会員は現在120人です。市主催の花のまちコンクールで「花飾人」に認定された方々が「花のまちづくりをしよう」と立ち上げました。

毎年夏に市と共催で行う「オープンガーデン見学会」は、市内外から多くの方が訪れています。

来年は会の設立20周年を記念したイベントを開催

する予定です。

「会員以外の方も参加できる寄せ植えなどの研修会を開き、楽しい交流の場をつくっています」と会長の松野敏さん。

興味がある方は松野さん(☎372-3387)へ。



芸術文化ホール前を花で飾ります

ている方

日時 9月4日(日) 午前9時から

(受け付けは午前8時45分から。雨天中止)

会場 緑葉公園テニスコート

種目 男子、女子、混合の各ダブルス

*パートナー固定制です。ペアで申し込んでください。

参加料 一般1人1000円、会員1人800円(昼食代を含む)

申込み 8月28日までに森(☎372-2512)

会員募集

▼将棋クラブ北広
将棋を指して楽しみませんか。

日時 毎週木曜 午後1時〜4時

会場 団地住民センター

会費 月額500円

問合せ 田澤(☎090-5227-9198)

▼日本詩吟学院 北広島中央支部
龍吟会

詩吟を一緒に楽しみませんか。

日時 毎週土曜 午後1時〜3時

会場 東記念館

会費 月額1000円

問合せ 北口(☎373-6047)

▼NPO法人よりづかちよいスポ
倶楽部「シニア体力UP↑エクサ
サイズ」

対象 60歳以上

日時 毎週金曜 午前10時〜11時

会場 団地住民センター

内容 指先を使った脳のトレーニング、椅子に座ってできるエクササイズほか

会費 2カ月3000円

持ち物 室内用運動靴・タオル・飲料水

申込み よりづかちよいスポ倶楽部(☎080-4883-7208)

▼北広島手打ちそば愛好会
おいしいそばを打ってみませんか。

日時 第1金・土曜 午前9時30分〜午後1時

会場 中央公民館

定員 先着10人

会費 月額1500円、入会金2000円

*詳しくは問い合わせてください。

申込み 8月7日までに松本(☎373-7829)

◆「ふれあい通信」はサークルの会員募集や行事を市民に知らせする通信欄です。一部の特定の方や会員の掲示板ではありません。

◆サークルの会員募集は、6カ月に一度の掲載に限ります。

◆事業名には、教室やスクールなどの言葉は使えません。

◆問合せ・申込先は、原則として市内の方に限ります。

◆「ふれあい通信」に載せる行事を、市ホームページにも掲載したい方は申し出てください。

マイタウンニュース



*表紙やマイタウンニュースの記事の一部で、「きたひろ.TV」の動画と連携をしています。
スマートフォンからは、写真の右下にある2次元コードを読み取ってください。パソコンからは、市ホームページ [きたひろTV](#) からご覧ください。

きたひろしま30kmロードレース2016



6月26日、エルフィンロードなどをコースとするきたひろしま30kmロードレースが開催されました。参加した1,300人以上のランナーは、声援に応えるように力強く駆け抜けて行きました。

第24回スーパードッジボール選手権大会



7月2日、総合体育館で市内の小学3・4年生が参加するドッジボール大会が開かれました。24チームが熱戦を繰り広げ、勝利の瞬間には「やったあ」と、抱き合って喜んでいました。

第4回北の酒まつりinきたひろしま



7月2日・3日、芸術文化ホール臨時駐車場で北の酒まつりが開催されました。広島県と道内の日本酒50種類が用意され、来場者はオリジナルのおちょこで好みの酒を味わっていました。

北海道日本ハムファイターズ ボールパーク誘致期成会設立準備会



7月11日、市長が呼び掛け人となり日ハムボールパーク誘致期成会設立準備会を開催しました。8月4日には設立総会を開催します(12ページをご覧ください)。皆さんの来場をお待ちしています。

*本紙は資源保護のため100%再生紙を使用しています。

北広島 2016(平成28年).8.1
通巻997号

編集 NPO法人ひろがり・北広島市政策広報課
発行 北広島市
〒061-1192 北海道北広島市中央4丁目2番地1
☎ 011-372-3311(代) / FAX 011-372-0840
✉ koho@city.kitahiroshima.hokkaido.jp

今月の表紙



北海道博物館で「ジオパークに行こう!」が開催中です。7月8日に西の里中学校と東部中学校の生徒2人が招待され、テープカットに参加しました。市民の皆さんが制作したマンモスの大きさに驚かされますよ。

もう1枚