



The Ambitious City

お知らせ

- 西部出張所(輪厚中央4丁目12-17) ☎376-2103
- 大曲出張所(大曲柏葉1丁目2-3) ☎376-2530
- 西の里出張所(西の里南1丁目2-4) ☎375-3209
- 団地住民センター(泉町1丁目1) ☎372-0676
- エルフィンパーク(中央6丁目) ☎376-8880
- 芸術文化ホール(中央6丁目2-1) ☎372-7667
- 図書館(中央6丁目2-1) ☎373-7667
- 中央公民館(朝日町5丁目1-1) ☎373-0101

- 東記念館(朝日町5丁目1-2) ☎373-2171
- 農民研修センター(輪厚中央4丁目12-17) ☎376-3935
- 夢プラザ(大曲370) ☎370-7373
- 大曲ふれあいプラザ(大曲工業団地7丁目3-1) ☎376-4599
- シルバー活動センター(共栄町3丁目12-1) ☎372-1500
- 広葉交流センター(広葉町3丁目1) ☎373-2801
- 総合体育館(共栄315-2) ☎372-0808
- 福祉センター(北進町1丁目5-2) ☎372-1640

特に記載がないものは、原則として無料です。申し込みが必要で特に指定がない場合は、発行日以降、各施設の最初の開庁・開館日から受け付けます。

ホームページ
http://www.city.kitahiroshima.hokkaido.jp/



生活

中央会館の閉館

新庁舎建設工事のため、4月30日で閉館します。

4月中は2階休養室だけ利用できます。長い間、ご利用ありがとうございました。

問合せ 総務課(内線718)

市役所の組織が一部変わりました

◆窓口の変更

窓口	変更前	変更後
国民年金	市民課	保険年金課
特定健診	国保医療課	健康推進課
保育園や学童クラブ	児童家庭課	保育課
広報	情報推進課	政策広報課

◆組織の統合

●学校教育課と青少年課を統合し、学校教育課になりました
問合せ 職員課(内線726)

行政手続法の改正

● 次の制度などが新設されました。
● 法律か条例の要件に適合しない

行政指導の中止などを求める制度
● 法令に違反する事実を是正するための処分か行政指導を求める制度
*詳しくは、市ホームページ「市役所ご案内↓お知らせ」をご覧ください。
問合せ 総務課(内線725)

普通救命講習Ⅰ

対象 市内にお住まいか通勤・通学している中学生以上

日時 4月19日(日) 午前9時30分～午後0時30分

会場 消防本部防災研修室

内容 基礎的な応急手当

定員 先着30人

申込み 4月12日までに消防署(☎373-2322)

小・中学校で土曜授業を実施

代休日設けずに、土曜日を活用して教育課程内の学校教育活動を行います。

平成27年度は、参観日として保護者や一般の方に地域公開します。各学校の目指す子ども像を共有し、地域・家庭・学校が一体となり子どもたちを育んでいきます。

実施日

● 大曲・西の里・双葉・緑ヶ丘・大曲東小学校 4月11日、11月7日
● 東部・西部・大曲・広葉・緑陽

中学校 4月11日、10月31日
● 東部・西部・北の台小学校 4月18日、11月7日
● 西の里中学校 4月25日、10月31日
*時間などは、市ホームページ「北広島市教育委員会」や各学校の学校便りでお知らせします。



問合せ 市教委学校教育課(内線891)

スポーツ安全保険

対象 5人以上で構成する、スポーツ・文化活動などを行う社会教育関係団体

保険期間 加入手続きをした日の翌日～平成28年3月31日

*申込書は市教委と団地住民センター、総合体育館、地区体育館にあります。

問合せ 公益財団法人スポーツ安全協会北海道支部(☎820-1709)

スポーツ大会出場費助成事業

対象 市内にお住まいで、地区予選などを経て行われる国際・全国・全道大会に出場する個人か、市内

広告

の団体
助成額 大会出場費用（交通・宿泊・大会参加費）の2分の1以内
*ただし、限度額があります。

単位：円

大会	開催場所	1人当たり
国際	国外	30,000
	国内	20,000
全国	道内	5,000
	道外	20,000
全道	道内	5,000
	全道	-

*詳しくは、市ホームページ「北広島市教育委員会」をご覧ください。

問合せ 市教委社会教育課（内線890）

平成27年度前期 学校開放の受け付け

小・中学校の体育館を団体活動に開放しています。平成26年度後期に利用している団体も、手続きが必要です。

対象 スポーツ活動などで、期間中継続して使用する10人以上の市内の団体

期間 5月11日～10月31日の月・金曜（西部小学校だけ火・土曜）

利用時間

●小学校 午後6時～9時

●中学校 午後7時～9時 いずれも2時間以内

開放学校

●小学校 全8校

●中学校 東部・西部・広葉の3校

*大曲・緑陽中学校は、改修工事のため開放しません。

利用料 1団体 1時間540円

申込み 4月14日までに申込先にある申請書で市教委社会教育課（内線673）か各出張所、団地住民センター、エルフィンパーク

*申請書に添付している実施要項を確認し、申請してください。
*申し込み多数の場合は抽選です。

小規模修繕契約 希望者の申請

随時、受け付けています。

対象 市が発注する小規模な修繕（予定価格が30万円以下）を行う事業者

資格の有効期間 登録日～平成29年3月31日

申込み 申込先にある申請書で契約課（内線855）

*申請書は、市ホームページ「産業・ビジネス↓入札・契約」からも印刷できます。

一般住宅用 太陽光発電システム 設置費用を補助

対象 次のいずれかに該当する方

●市内に現在居住しているか、居住しようとする住宅に、太陽光発電システムをこれから設置する

●市内で太陽光発電システム付き

の建て売り住宅をこれから購入し、居住する

補助金額 1キロワット当たり5万円（限度額15万円）

補助件数 先着40件

*予算額に達したら締め切ります。
申込み 4月6日～平成28年1月29日に、申請書で環境課（内線634）

*申請書は申込先と各出張所、団地住民センター、エルフィンパークにあります。市ホームページ「申請書ダウンロード↓環境課」からも印刷できます。



北広島霊園の貸し付け

貸付区画

●芝生墓地（石碑の型や色が規制されます） 4㎡ 20区画、6㎡ 11区画

*平成25年に新しく造成した区画です。

●自由墓地（高さなどに制限がありません） 4㎡ 6区画、6㎡ 16区画、9㎡ 2区画

*一部、納骨歴のある区画を含みます。

貸付条件

●申込者が、市内に3年以上住んでいること（3年未満でも自己所有の住居に現在住んでいるか、過去の居住期間を合算し3年以上市内に住んでいる場合は可。ただし、祭祀すべき焼骨があること）

有の住居に現在住んでいるか、過去の居住期間を合算し3年以上市内に住んでいる場合は可。ただし、祭祀すべき焼骨があること

単位：円

種類	規格	永代使用料	永代管理料	合計
芝生墓地	4㎡	291,000	135,960	426,960
	6㎡	459,000	203,940	662,940
自由墓地	4㎡	234,000	135,960	369,960
	6㎡	369,000	203,940	572,940
	9㎡	593,000	305,910	898,910

提出書類

●本籍地が記載されている住民票
●火葬許可証か、寺院などが発行する焼骨収蔵証明書
●家屋の資産証明（税務課で発行、手数料は250円。市内での居住が3年未満の場合だけ）

*貸し付けは、申込時に祭祀すべき焼骨がある方が優先です。

*貸し付け場所は、抽選で決定します。

申込み 4月13日～17日に環境課（内線844）

*申し込み多数の場合は、抽選です。



広告

山に入るときは ヒグマに注意

ヒグマの生息地は全道に分布している。市内でも足跡などが見つかっています。

山林などには、ヒグマがいることを認識し、山菜採りなどで山に入るときは次のことに注意してください。

- 家族や知人などに行き先を知らせましょう
- 目立つ服装をし、単独では行動しないようにしましょう
- ヒグマの出没情報を確認しましょう

● ヒグマの行動が活発になる朝と夕方のほか、濃霧や降雨のときは山に入らないようにしましょう

● 「クマ出沒」などの看板がある場所には立ち入らないようにしましょう

● 鈴やラジオを携帯するなど、音を出して自分の存在を知らせましょう。周囲に注意を払うようにしましょう

● ヒグマのふんや足跡、食べた跡を見つけたら、すぐに引き返しましょう

● ごみは野山に捨てたり埋めたりせず、必ず持ち帰りましょう



問合せ 環境課（内線768）

固定資産の価格など

平成27年度分の固定資産の価格などを、固定資産課税台帳に登録しました。これにより、27年度分の諸証明の発行ができるようになりました。

問合せ 税務課（内線832）

路線価の公開

平成27年度固定資産税土地評価の基礎となる、市街化区域内宅地の路線価などを公開します。

場所 市役所第3庁舎2階
問合せ 税務課（内線832）

車庫・物置について

車庫や物置は、床面積が10㎡（約3坪）以上であれば課税対象になる場合があります。詳しくは、お問い合わせください。

問合せ 税務課（内線834）

コミュニティビジネス 創業支援

コミュニティビジネスとは、地域の課題解決や要望実現を目的とする事業活動です。広告宣伝費など、創業時に必要な経費の一部を助成します。

対象 市内に活動の拠点があり、平成28年3月31日までに新規事業

を考えている方を
*事前に審査があります。

申込み 4月24日までに商業労働課（内線625）

*申請書は市ホームページ「申請書ダウンロード商業労働課」から印刷できます。

給水工事・排水設備 指定工事事業者

〈新しい事業者〉

● 給水工事
いわずい建設㈱（江別市・☎383）
4674）

〈除かれた事業者〉

● 給水工事
光星設備工業㈱

● 排水設備
㈱オダテック

〈共通事項〉
問合せ 業務課（内線896）

コンポストなどの 購入費を助成

生ごみの資源化を推進するため、生ごみ堆肥化容器（コンポスト）と電動生ごみ処理機の購入費を助成します。いずれか一方を選び、購入する前に申し込んでください。

〈生ごみ堆肥化容器〉

対象 市内にお住まいで、容器を適正に管理できる土地がある世帯
*1世帯につき1個です。

4月からの保険料は
月額1万5,590円

国民年金

保険料が改訂されました。

4月上旬に、日本年金機構から納付書が送付されます。金融機関か郵便局、コンビニエンスストアで納付してください。現金で前納する場合は、4月30日までに納付してください。

4月から退職などで第1号被保険者となる方は、早めの手続きをお願いします。

★学生納付特例制度

学生は、申請すると保険料の納付が猶予されます。保険年金課が各出張所で申請してください。これから20歳になる方は、誕生日の前日から申請できます。

持ち物 年金手帳か納付書・印鑑・申請期間内の学生証か在学証明書

*2年1カ月前まで、さかのぼって申請できます。申請が遅くなると万が一の場合の障害基礎年金の請求ができなくなるため、早めに手続きしてください。平成25年4月からの申請は、5月29日まで受け付けます。

●平成26年度に学生納付特例の承認を受けていて、27年度も同じ学校に在学している方

3月下旬～4月上旬に、はがき形式の申請書が届きます。引き続き希望する場合は、必要事項を記入して投函してください。

問合せ 保険年金課（内線709）

詳しくは、日本年金機構ホームページをご覧ください。



助成額 2000円
助成回数 125回

〈電動生ごみ処理機〉

対象 市内にお住まいで、過去に助成を受けたことがない世帯
*1世帯につき1台です。

助成額 購入価格の2分の1以内
で限度額2万円（1000円未満は切り捨て）

助成台数 20台

〈共通事項〉

条件 市内指定店で対象機種から
選択

申込み 4月15日までに直接、環境課（内線606）か各出張所、団地住民センター、エルフィンパーク

*4月16日以降、通知文書を送付
します。申し込み多数の場合は抽
選です。

住宅リフォーム工事 一部費用を補助

対象 建築基準法などの法令に違反していない住宅にお住まいで、次のいずれにも該当する方

- 市内に住民票があり、その住宅を所有している
- 市税を滞納していない
- 平成23～26年度に、この補助を受けていない

● 1戸につき1回です。
● **対象工事** 次のいずれも満たす工事

- 住宅の居住部分の改修工事が建築設備工事
- 必要な資格などを持ち、市内に本店がある法人か市内に住所がある

あなたの街のシルバー人材センター (☎373-6763)

シルバー人材センターの 会員になりませんか？

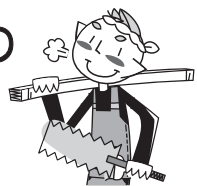

対象は、市内にお住まいのおおむね60歳以上で、健康で働く意欲がある方。シルバー人材センターの趣旨を理解してくれる方なら、誰でも会員になれます。

*入会には、年会費2,500円が必要です。

入会説明会

4月24日(金)
午前9時30分から

*事前に申し込んでください。

会員の仕事

草取り・草刈り・せん定・畑起こし・施設管理・清掃・営繕・毛筆宛名書き・刃物研ぎなど



詳しくは、ホームページ [北広島市シルバー](#) **検索**

る個人の建設業者が行う

- 対象工事の費用が税込みで50万円以上(対象外の経費があります。詳しくはお問い合わせください)
- 平成28年2月29日までに完了する

補助金額 対象工事費用の10分の1(限度額10万円)

*予算額に達したら締め切ります。
申込み 所定の申請書で建築課(内線653)

浄化槽の設置 費用を補助

対象 下水道処理区域外にある居住目的の住宅で、次の費用

- 本体の費用や設置工事費

- 本体の積雪荷重対策や凍結防止対策の工事費
- 既設の単独処理浄化槽の撤去費
- *店舗併設の住宅の場合は、居住部分の延べ床面積が、建物全体の延べ床面積の2分の1以上です。
- *既設の台所・トイレの改修費や、流入管・放流管の敷設工事費は対象外です。

補助金額

- 5人槽 35万2000円以下
- 7人槽 44万1000円以下
- 10人槽 58万8000円以下

*既設の単独処理浄化槽を撤去して新たに設置する場合は、その撤去費用(限度額9万円)が加算されます。

*予算額に達したら締め切ります。

申込み 4月13日から、申込先にある申請書で環境課(内線768)

*申請書は、市ホームページ「申請書ダウンロード」環境課」からも印刷できます。



フロン排出抑制法が施行

オゾン層の破壊と地球温暖化の原因となるフロン類の排出抑制を一層強化するために施行されました。

業務用冷蔵庫・空調機器を使用している事業者は、フロン類の漏

市営駐車場の定期利用

えい防止のため、適切な設置・点検、故障時の迅速な修理などが義務付けられます。

*詳しくは、環境省ホームページをご覧ください。

問合せ 石狩振興局環境生活課(☎204-5822)

JR北広島駅に車を置いて、バスや電車に乗りかえるエコ通勤を始めませんか。

利用料(月額)

- 東駐車場(屋内) 全日利用1万円、平日利用7000円
- 西駐車場(青空) 全日利用6000円

*時間貸しや回数券もあります。

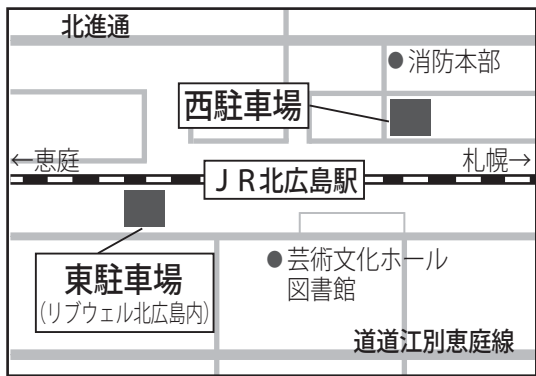

問合せ 835) 駐車場事務室(☎373-0

市内の空間放射線量率

平成26年4月～27年3月、市内3カ所毎月1回の測定をしました。結果は、昨年度の測定値とほぼ同程度でした。福島第1原子力発電所で事故が発生する前の、札幌市内の測定値の範囲内(0.020～0.105μSV/h)です。

単位: μSV(マイクロシーベルト)/h

測定箇所	市役所	西の里出張所	大曲出張所	測定箇所	市役所	西の里出張所	大曲出張所
H26年				10月15日	0.05	0.05	0.04
4月17日	0.05	0.05	0.04	11月11日	0.04	0.05	0.05
5月16日	0.06	0.05	0.06	12月12日	0.04	0.05	0.04
6月17日	0.05	0.05	0.05	H27年			
7月14日	0.06	0.06	0.05	1月13日	0.04	0.04	0.04
8月11日	0.05	0.05	0.04	2月13日	0.04	0.04	0.03
9月16日	0.06	0.05	0.05	3月10日	0.05	0.05	0.04

今年度も月1回の測定を継続します。結果は、市ホームページ「くらしの情報」環境・自然・自然環境・公害対策」からご覧いただけます。

問合せ 環境課(内線768)

相談

法律相談

日時 4月9日(木) 午後1時～4時
会場 市役所本庁舎2階
定員 先着6人
 ＊電話での予約が必要です。助言・相談で約25分間です。
申込み 市民課(内線700)

行政相談

日時 4月14日(火) 午後1時30分～3時30分
会場 芸術文化ホール活動室
内容 年金・登記・道路・河川・窓口サービスなど、国の行政機関の仕事についての苦情・要望・意見など
相談員 行政相談委員
問合せ 市民課(内線700)



経済的に困っている方のための相談窓口を開設

きたひろしま暮らしサポートセンターぽるとを開設しました。自立に向けた支援を行います。
開設日時 月～金曜 午前9時～午後5時(祝日を除く)

＊時間外や休日は、電話で受け付けます。
☎8756480

場所 中央3丁目8～4三和ビル202
 ＊来所が困難な場合は、訪問もできます。
内容 各種サービスの手続きに関する助言や関係機関への同行、就労支援など
 ＊生活保護を受給している方は除きます。
問合せ 福祉課(内線812)



女性のための法律相談

対象 市内にお住まいの女性
日時 4月30日(木) 午後1時～4時
会場 夢プラザ
内容 DV・セクハラ・離婚など
相談員 女性の弁護士
定員 先着6人
 ＊電話での予約が必要です。助言・相談で約25分間です。
申込み 4月28日までに政策広報課(内線841)

巡回子どもの権利相談

日時・会場
 ● 4月11日(土) 大曲児童センター
 ● 4月25日(土) 団地児童センター
 (広葉交流センター内) いずれ

も午前10時～午後4時30分
内容 友人・親子関係など、子どもの権利侵害に関すること
 ＊誰でも相談できます。
 ＊直接、会場に来てください。
問合せ 児童家庭課(内線899)

巡回児童相談

日時 5月20日(水) 午前10時～午後4時
会場 福祉センター
内容 発達や発育、療育手帳の判定・再判定、不登校、問題行動など、18歳未満の児童に関すること
相談員 北海道中央児童相談所職員(児童福祉司・判定員)、市職員(家庭児童相談員)
 ＊次回は8月25日(火)です。
申込み 4月10日までに家庭児童相談室(児童家庭課内・内線789)



温かい心をありがとう

〈市へ 地域振興のために〉
 高木行春 様
 50万円
 〈市へ 新庁舎建設のために〉
 北広島市生活学校 様
 4万5000円

6月4日～8月6日
 の各木曜(全10回)
会場 夢プラザ

認知症を予防しよう 脳の健康教室

学習サポーター(ボランティアスタッフ)

参加者
 5月21日(木)に説明会と体験学習を行います。
対象 物忘れが気になるおおよね70歳以上で、自分で全日程に参加できる方(介護保険認定者を除く)
時間 午前10時～正午
内容 読み書きや計算・軽い運動、交流など
 ＊週1回の教室と、毎日少量の家庭学習があります。
定員 20人
参加料 1回300円

5月14日(木)に事前説明会があります。
対象 市内にお住まいで高齢者との会話を楽しむことができる、おおよね60歳までの方
時間 午前9時30分～午後0時30分
内容 参加者への学習支援とコミュニケーション
定員 5人
謝礼金 1回1,000円(事前説明会を除く)



＊いずれも、申し込み多数の場合は抽選です。
申込み 4月30日までに高齢者支援課(内線811)

募集

生涯学習市民活動支援事業

市民の皆さんが企画・運営する事業を支援します。
補助対象 市内で開催する講演会や鑑賞会、スポーツ大会など市民団体の自主企画事業で、平成28年3月までに行われ広く公開されるもの
 ＊その事業が国が公共団体から補

助金などの交付を受けていたり、活動の継続性が認められない団体は対象外です。
補助金額 補助対象経費から補助対象事業での収入を控除した額の2分の1以内(上限30万円)
 ＊予算額を上回る申し込みがあった場合は、調整します。
申込み 4月20日までに市教委社会教育課(内線895)
 ＊詳しくは、市ホームページ「北広島市教育委員会」をご覧ください。

北広島市任期付職員 社会福祉士

対象 次のいずれにも該当する方
 ● 社会福祉士の資格がある
 ● 地方公務員法第16条(欠格条項)に該当しない

● 国籍は問いませんが、在留資格で就職が制限されていない(採用予定日までに就職に制限のない在留資格を取得見込みの方は除く)。
 ＊ただし、日本国籍がない方は、採用後従事できる職務などに一部制限があります。

● 身体に障がいがある方は、介護者なしに職務遂行や通勤ができる
採用予定人数 1人

業務内容 高齢者の権利擁護関係
採用期間 7月1日～平成29年3月31日

勤務時間 午前8時45分～午後5時15分の間で5時間45分

休日 土・日曜、祝日、年末年始

給与 給料(職歴加算あり)、通勤・期末勤勉・時間外勤務・休日勤務手当など

＊試験は、5月24日(日)に市役所で行います。内容は、専門・作文試



健康づくり推進員

養成講座に5回以上出席すると、健康づくり推進員として登録できます。

対象 市内にお住まいで健康に関心があり、市と協働で取り組む健康に関するイベントや会議に参加できる方

日程	時間	内容
5月15日(金)	午前10時～正午	北広島市の健康概要
5月22日(金)	午前10時～午後1時30分	特定健診・食生活の話など
5月29日(金)	午前10時～午後0時30分	健康のためのストレッチなど
6月5日(金)	午前10時～午後0時30分	ウォーキングコースを歩こう
6月12日(金)	午前10時～午後0時30分	認知症・介護予防の話
6月19日(金)	午後2時30分～4時	生活習慣病予防について
6月26日(金)	午前9時30分～午後1時30分	市内見学

会場 芸術文化ホール活動室ほか
定員 先着15人
参加料 5月22日だけ500円(試食の弁当代)
申込み 4月24日までに健康推進課(内線808)



市営住宅入居者

〈募集住宅・入居家族数などの条件〉

◆ 広島団地(中央2丁目) 3LDK(3階・浴室あり) 1戸。同居する家族が2人以上

◆ 輪厚団地(輪厚中央1丁目) 2DK(3階・浴室あり) 1戸。単身可(未成年者と学生を除く)

入居申込資格 次のいずれにも該当すること

● 市内にお住まいか通勤していて、持ち家がなく住宅に困っている

● 月所得額が15万8000円以下(高齢者や障がい者、就学前の子がいる世帯などは2万4000円以下)

● 住民税の納付状況が良好

● 暴力団員でない

＊家族数による年間総収入の限度額は次のとおりです(給与所得者が1人の場合)。

験と個別面接です。
申込み 5月8日までに、申込書を直接か郵送で職員採用委員会(〒061-1192住所不要・内線726)

＊申込書は、市役所案内と各出張所、団地住民センター、エルフィンパーク、芸術文化ホール、夢プラザにあります。市ホームページ「市役所ご案内」職員・委員等募集「正職員」からも印刷できます。

協働事業提案制度・公益活動事業補助金

〈協働事業提案制度〉

公益活動団体の特性を生かした事業を提案してください。市と協働で実施し、市民のニーズに対応した公共サービスを提供します。

対象 次のいずれの要件にも該当する事業

● 提案した団体が自ら行う

● 協働の役割分担が明確である

● 政治・宗教活動を目的としない
 〈公益活動事業補助金〉
 地域の課題解決やより良い市民生活を実現するため、公益活動団

単位：円

家族数	一般世帯	高齢者世帯など
1人	2,967,999	3,887,999
2人	3,511,999	4,363,999
3人	3,995,999	4,835,999
4人	4,471,999	5,311,999
5人	4,947,999	5,787,999



体が企画・実施する事業を支援します。
対象 次のいずれの要件にも該当する事業

- 補助対象団体自らが行う
- 市内広域を対象として行う
- 会員相互の共益や親睦だけの活動でない
- 政治・宗教活動を目的としない

補助金額 次のいずれかを選択
 ● 自由提案型事業コース 補助対象経費の2分の1以内(限度額20万円)
 ● テーマ設定型事業コース 補助対象経費の3分の2以内(限度額40万円)

〈共通事項〉

対象団体 市内で活動し、5人以上で構成する公益活動団体(NPO法人や市民活動団体など)

審査 公開プレゼンテーションを開催し、市民協働推進会議委員が審査

＊詳しくは、市ホームページ「市役所ご案内」市民参加・パブコメ・市民協働・NPO市民協働」をご覧ください。

＊事前相談を希望する場合は、電話で予約してください。

申込み 4月30日までに政策広報課(内線786)



企画展で使用する 昔の写真・記録など

エコミュージアムセンターでは、6月に「(仮)写真で見る北広島の歩み」の開催を予定しています。借すことができる古い写真などを持つている方は、協力をお願いします。

対象 明治～昭和の時代で、風景・祭事・学校行事・生活などが写っている写真や撮影時の記録など

提出方法 4月30日までに、撮影の時期・場所・撮影者と写真を添えて直接か郵送でエコミュージアムセンター知新の駅(〒061-1134 広葉町3丁目1広葉交流センター内・☎373-0188)

*詳しくは、市ホームページ「北広島市教育委員会」をご覧ください。

保健



協会けんぽの 保険料と健診

(保険料率)

全国健康保険協会(協会けんぽ)北海道支部の保険料率が5月納付分から変わります。

- 健康保険料率(現行10・12%) ↓10・14%
- 介護保険料率(現行1・72%) ↓1・58%

〈健診費用の一部補助〉

対象・内容

- 35～74歳の被保険者⇨生活習慣病予防健診
- 40～74歳の被扶養者⇨特定健康診査

(共通事項)

問合せ 協会けんぽ北海道支部(☎726-0352)

元気ぴんぴん体操 転倒予防教室

対象 興味がある高齢者

日時・会場

- 4月15日(水)⇨福祉センター
 - 毎月第1金曜⇨ふれあいステーションほっと
 - 毎月第2火曜⇨富ヶ岡会館
- いずれも午前10時30分～正午(受け付けは午前10時から)
- 問合せ** ひがし高齢者支援センター(☎211-8520)

献血にご協力を

対象 16～69歳(65歳以上の場合は、60～64歳に献血したことがある方)

日時・コース

- 4月12日(日) マックスバリュ北広島店(美沢) ⇨午前9時30分～午後4時30分
- 4月15日(水) 消防本部(北進町) ⇨午前8時50分～9時40分▼MP

アグロ(株)(大曲工業団地) ⇨午前10時10分～10時50分▼(株)見方(大曲工業団地) ⇨午後0時10分～1時30分▼よつ葉乳業(株)中央研究所(輪厚) ⇨午後2時～2時30分▼北広島リハビリセンター(富ヶ岡) ⇨午後3時～4時30分

問合せ 健康推進課(内線807)

成人用肺炎球菌 ワクチンの予防接種

接種費用を助成します。接種したことがある方は対象外です。医療機関に予約してください。

対象 次のいずれかに該当する方

- 平成27年度に対象年齢となる

生年月日	年齢
昭和25年4月2日～26年4月1日	65歳
昭和20年4月2日～21年4月1日	70歳
昭和15年4月2日～16年4月1日	75歳
昭和10年4月2日～11年4月1日	80歳
昭和5年4月2日～6年4月1日	85歳
大正14年4月2日～15年4月1日	90歳
大正9年4月2日～10年4月1日	95歳
大正4年4月2日～5年4月1日	100歳

- 60～64歳で、心臓か腎臓、呼吸器の機能、ヒト免疫不全ウイルスによる免疫機能に障がいがある
- 接種期間** 平成28年3月31日まで
- 接種料金** 2600円
- *生活保護世帯の方は無料です。

北のまちから あったかハート

社会福祉協議会(福祉センター内・☎372-1698)

手話講習会入門講座

手話に興味がある方、ぜひ参加してください。

日時 5月12日～6月30日の各火曜
午後1時30分～3時30分(全8回)

会場 福祉センター

内容 指文字や、あいさつなどの初歩的な手話

定員 先着10人

申込み 電話で社会福祉協議会



始めてみませんか! ボランティア

空いている時間で、新しいことに挑戦してみませんか。

- 障がい児・者を対象としたイベントなどの補助
 - 特技や趣味を生かしたもの(楽器演奏や将棋の相手など)
- *出掛けるのが難しい方のために、自宅のできる切手整理などもあります。

問合せ 電話でボランティアセンター(社会福祉協議会内)

印刷機・コピー機の利用サービス

対象 自治会・町内会、地域で福祉活動や子ども会活動などを行っている団体(操作は利用者が行います)

利用日時 月～金曜(祝日・年末年始を除く)
午前9時～午後4時

*事前に予約をしてください。

機器	料金
印刷機	原版 1枚40円
	片面 1枚1円(インク代)
	*用紙代が掛かります(持参可)。
	A4=1枚1円 A3=1枚2円
コピー機	1枚10円



*横断幕や垂れ幕用の印刷機もあります。色(白黒・カラー)や用紙サイズで料金が異なります。仕上がりにまで1週間程度かかるので、事前にお問い合わせください。

*製本作業などを行う場合は、部屋の確保が必要です。

申込み 電話で社会福祉協議会

接種可能な市内の医療機関 H・

N・メディック北広島、大曲ファミリークリニック、川島内科クリニック、北の台クリニック、北広島小児科、北広島耳鼻咽喉科、北広島中央クリニック、北広島メタルクリニック、きたひろ内科呼吸器科、久保外科胃腸科、広葉クリニック、さいとうクリニック、順天病院、高台内科クリニック、道央病院、西の里



恵仁会病院、北海長正会診療所、よしき内科消化器クリニック、輪厚三愛病院
問合せ 健康推進課(内線807)

こころの健康相談

対象 心の健康に悩んでいる方から
日時 4月8日(水) 午後1時30分
会場 千歳保健所(千歳市東雲町4丁目2)
相談員 精神神経科医師、保健師
申込み 4月6日までに千歳保健所(☎0123-23-3175)

こころの交流会

対象 精神疾患で通院中か過去に受診したことがある65歳未満

催し

野菜づくり実践講座

対象 市内にお住まいで、野菜作りに興味と意欲があり、自分で農園に来られる方
日程 5月〜10月の原則木曜(講義2回・実践10回程度)
*天候などで、日程や日数が変わることがあります。
*ほかに、草取りなどの農園管理もあります。

会場 講義II中央公民館
●実践IIさとみ市民農園(里見町2丁目9に隣接)

内容 ●土作りや肥料、栽培管理、農業に関する講義・実践
●野菜の収穫や試食
講師 農業者、農業改良普及員とそのOBの皆さん

定員 先着20人
参加料 全12回3000円
*保険料200円
程度が、別に掛かります。



申込み 4月15日までに農政課(内線851)

北広島福祉シヨップ
ふゆるるスプリングフェア

ふゆるるでは、障がい者が製作した製品を販売しています。
日程 4月9日(木)〜11日(土)
会場 エルフィンパーク
問合せ 福祉課(内線813)

夢プラザ・悠遊学園

〈茶道講座〉
対象 20歳以上
日時 4月21日(火) 午前10時〜正午
講師 表千家 工藤和代さん
参加料 1回800円
〈IT講座〉
対象 基本操作ができる方
日時 4月24日(金) 午前9時30分〜午後0時30分
講師 NPO法人北広島ITネットワーク 山口昭一さん
参加料 1回700円
持ち物 ノートパソコン
〈共通事項〉
会場・申込み 夢プラザ(☎370-7373)

北海道日本ハムファイターズ
北広島市民応援デー

5月14日(木) 午後6時から
札幌ドーム(札幌市豊平区羊ヶ丘1)



埼玉西武ライオンズ戦のC指定席に、200組400人を招待します。
対象 市内にお住まいの方
申込期限 4月20日(当日到着分まで有効)
*応募多数の場合は抽選です。結果は、返信はがきが電子メールでお知らせします。
*当選した方で上位席種(S・A指定席など)を希望する場合は、当日チケット引換場所まで変更できます(有料・席数に制限あり)。
*応募された個人情報、(株)北海道日本ハムファイターズが適切に管理します。

申込方法
●往復はがき=右記のように記入
●球団のホームページ=申し込みフォームに入力し、送信

パソコンから	http://www.fighters.co.jp/kansen/
携帯電話から	http://mobile.fighters.co.jp/kansen/ か下の二次元コード



問合せ (株)北海道日本ハムファイターズ (☎857-3939)

<p>〈返信の宛名面〉</p> <p>〒062-8655 札幌市 豊平区羊ヶ丘1 (株)北海道日本ハム ファイターズ 「北広島市民 応援デー係」</p>	<p>〈返信の文面〉</p> <p>*何も書かないでください。</p>
<p>〈返信の宛名面〉</p> <p>郵便番号 代表者の住所 代表者の氏名</p>	<p>〈返信の文面〉</p> <p>●観戦希望者(2人1組)の代表者の住所・氏名・年齢・性別・電話番号 ●ファイターズファンクラブの会員番号(会員だけ) ●昨年の札幌ドームでの観戦回数 ●応援デーをどのように知ったか(広報など)</p>



4月 図書館 だより

☎373-7667



開館時間 火～木曜 午前9時30分～午後8時
金～日曜、祝日 午前9時30分～午後6時
休館日 6日(月)・13日(月)・20日(月)・24日(金)・27日(月)



◆午後の朗読会
17日(金) 午後1時30分～2時30分
藤沢周平著 「山桜」ほか

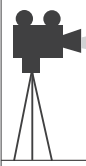

AVサロン
映画上映会
ミュージカル
特集

移動図書館車 くまさん号

日程	場所	時間
水曜	1・15 虹ヶ丘公園(虹ヶ丘7)	午後2時50分～3時20分
	サルビア公園(西の里北2)	午後3時30分～4時00分
8・22	くじら公園(大曲並木3)	午後2時30分～3時00分
	大曲会館(大曲中央2)	午後3時15分～4時00分
木曜	2・16 美咲き野会館(美咲き野2)	午後2時40分～3時10分
	たんぼぼ公園(山手町6)	午後3時30分～4時00分
9・23	中央公民館(朝日町5)	午後2時50分～3時20分
	東共栄会館(東共栄2)	午後3時30分～4時00分
金曜	3・17 四里塚公園(大曲柏葉5)	午後3時30分～4時00分
	10・24 わくわく公園(希望ヶ丘4)	午後2時15分～2時45分
	大曲小学校(大曲柏葉2)	午後3時00分～3時30分

水曜	1日
①午前10時から ②午後2時から	拝啓、検察官 閣下殿
8日	15日
シベリヤ物語	パリの恋人
22日	29日
マンマ・ ミーア!	レ・ミゼラブル

夢プラザ ふれあいデー

日本の心をうたう相撲甚句、つなごう次世代へ!!

4月23日(木)

開場 午前11時
開演 午前11時30分

曲目 まくら唄前・後「富士の白雪」、本唄「山づくし」ほか

出演 大曲相撲甚句会の皆さん



会場・問合せ
夢プラザ (☎370-7373)

花ホールレター

芸術文化ホール (月曜休館・祝日を除く・☎372-7667)

第16回 春の音楽会

4月19日(日) 開場 午後1時30分
開演 午後2時

若手演奏家による春にふさわしいフレッシュな演奏会。ぜひ、春の一日を花ホールでお楽しみください。

板東由依さん (ソプラノ) 今井杏子さん (ピアノ)	♪モーツァルト/モテット「踊れ、喜べ、幸いなる魂よ」より "汝、純潔者の冠よ"ほか
宮阪優奈さん (ピアノ)	♪モーツァルト/ピアノソナタ第18番ニ長調 KV.576
山谷日女さん (フルート) 山野麻実さん (ピアノ)	♪ベーム/グランド・ポロネーズ
高橋良輔さん (クラリネット) 吉田彩夏さん (ピアノ)	♪バーンスタイン/クラリネットとピアノのためのソナタ
安田哲平さん (テノール) 上田哲さん (バリトン) 石井ルカさん (ピアノ)	♪ビゼー/オペラ「真珠採り」より"聖なる寺院の奥に"ほか
鹿野真利江さん (ピアノ)	♪ラベル/ソナチネ
前田奈央子さん(ソプラノ) 齊藤智奈美さん (ピアノ)	♪ヨハンシュトラウス 2世/春の声
杉田一芳さん (チェロ) 大和真弥さん (クラリネット)	♪ブルッフ/8つの小品 Op.83より
宮田絢子さん (ピアノ)	
金澤茜さん (サクソホン) 堀澤幸恵さん (ピアノ)	♪クレ斯顿/ソナタ Op.19
戸田浩子さん (ピアノ)	♪リスト/ベネチアとナポリより"タランテラ"

入場料 全席自由/500円
チケット取扱 芸術文化ホール、大丸プレイガイド、ローソン各店、ローソンチケット電話予約 (☎0570-084-001 Lコード/13512)、地区図書室

きたひる寄席 その巻

6月27日(土) 開場 午後1時30分
開演 午後2時

日本の伝統芸能「落語」を、お届けします。



三遊亭圓馬 桂米福 瀧川鯉朝 三笑亭夢花
ほか

入場料 全席指定/前売り・当日とも
●一般 2,000円 ●高校生以下 1,000円
チケット発売 4月25日 午前10時から (地区図書室の受け付けは4月26日から)
チケット取扱 芸術文化ホール、大丸プレイガイド、ローソン各店、ローソンチケット電話予約 (☎0570-084-001 Lコード/13946)、地区図書室
*託児サービスの申し込みは、6月23日まで (有料)。
*車いす席を希望する方は、お問い合わせください。

第213回 ロビーコンサート

4月8日(水) 開場 正午
開演 午後0時15分

芸術文化ホール
ホワイエ
♪ウェバー/ミュージカル「キャッツ」より"メモリー"ほか

松原郁美さん 畔田亜加理さん
(クラリネット) (ピアノ)

入場 無料

花ホールスタッフの会では、ボランティアスタッフ募集中

コンサート情報は、
花ホール 検索

子育てプラス

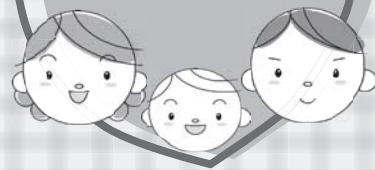

すくすく広場

〈西の里きらきら保育園〉

対象 1歳〜就学前の子と親

日時 4月13日(月) 午前10時15分

〜11時30分

内容 こいのぼり作り

定員 先着15組

申込み 西の里きらきら保育園(☎375-5833)

〈大曲いちい保育園〉

◆いろいろな粘土で遊ぼう(小麦粉・片栗粉など)

対象 1歳6カ月〜就学前の子と親

日程 4月15日(水)

定員 15組

申込み 4月13日

◆すくすくキッズAコース

対象 2〜3歳6カ月の子と親

日程 4月24日、5月8日・22日、6月5日・19日のいずれも金曜(全5回)

内容 親子で触れ合い遊び、工作、ゲーム、外遊び

おはなしの会 図書館 (☎373-7667)

◆4月4日(土) 午前11時から/図書館
大型絵本「でんしゃにのって」
紙芝居「はるだよ おきて」ほか

◆4月11日(土) 午前11時から/夢プラザ
紙芝居「おなべとやかんとふらいぱんのけんか」ほか

◆4月18日(土) 午前11時から/図書館
大型絵本「ぞうくんのさんぽ」
紙芝居「ペンギンのペンペン」ほか

子ども緊急さぽねっと 利用料の助成

対象 次のいずれかに該当する方

●ひとり親家庭等医療費助成か、児童扶養手当を受給している、ひとり親家庭

●住民税非課税世帯

●生活保護世帯

助成額 利用料の2分の1(限度額は月1万円)

*一部対象外の経費があります。

*事前に登録が必要です。詳しく

健診・フッ素塗布

乳児健診

- ★4月1日(水) 福祉センター
- ★4月2日(木) 西の里会館
- ★4月8日(水) 夢プラザ

対象 3・6・10カ月児
時間 午後1時30分〜3時
持ち物 母子健康手帳・問診票



1歳6カ月児健診

★4月15日(水) 夢プラザ

対象 1歳6カ月〜2歳未満
時間 午後1時〜2時30分
持ち物 母子健康手帳・歯ブラシ・問診票

3歳児健診

★4月22日(水) 福祉センター

対象 平成24年3月生まれ〜4歳未満
*誕生月の翌月以降が対象です。
時間 午後1時〜2時30分
持ち物 母子健康手帳・歯ブラシ・事前に送付している問診票・採尿済み容器など

フッ素塗布

★4月14日(火) 夢プラザ

対象 1歳〜就学前(1歳未満でも歯が8本以上生えている場合は可)
時間 午後1時40分〜3時30分
料金 500円
持ち物 母子健康手帳・歯ブラシ・フェイスタオル
*必ず歯を磨いてきてください。

問合せ 健康推進課(内線808)

子育て講座

対象 0歳〜就学前の子と親

日時 4月20日(月) 午前10時15分

〜11時15分

内容 アロマせっけん作り

定員 先着10組

*託児します。

参加料 500円

会場・申込み 西の里きらきら保育園(☎375-5833)



子どもの写真をお寄せください。対象は3歳までで、1人につき1回に限ります。

投稿方法 12字以内のコメントと子どもの氏名・住所・電話番号を記入し、写真データを添えて直接か郵送(〒061-1192住所不要)、電子メール(koho@city.kitahiroshima.hokkaido.jp)で政策広報課(写真はお返ししません)

*連絡先などが明記されていないと、掲載できない場合があります。



パパと楽しくお話し中♪
渡辺侶偉ちゃん



3歳になりました☆
三橋美桜ちゃん



地域子育て支援センター



地域子育て支援センター

あいあい



みんなの広場 親子で遊んで話をし、友達をつくりませんか。時間内の出入りは自由です

★月～土曜 午前10時～午後4時(正午～午後1時30分に、持参した昼食を取ることができます)

出前みんなの広場 地域交流ホームふれてと、地域サポートセンターとともに開催します

子育て相談

★月～土曜 午前10時～午後4時

始まりました

子育て支援コーディネーターが、幼稚園・保育園・子育て支援サービスを紹介します。

★月～金曜 午前10時～午後4時

こんなこともしています

親子にここ広場、子育て講座、子育てサークル支援、シルバー子育てサポート、育児凶書の貸し出し、サタデーパパ(お父さんもぜひ来てください)

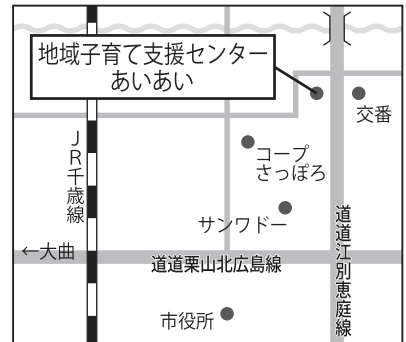

中央3丁目3-1 しんこうビル1階
☎376-6637・FAX372-7340

大曲いちい保育園

ぶらんこ



みんなの広場 4月6日(月)から支援室センターを開放します。遊びを通して同年齢の子ども同士が関わり合い、親同士の交流も深めて、子育ての輪を広げましょう

★月・水・金曜=0歳～就学前の子

★火曜=1歳6カ月～3歳の子

★木曜=3カ月～1歳6カ月の子

いずれも午前9時～正午、午後3時30分～5時30分

子育て相談 面接や電話で相談に応じます

★月～金曜 午前9時～午後5時

すくすく広場 月1・2回、子育て講座や季節の行事を開催します

すくすくキッズ 親子遊びのクラスです(全5回)

子育てサークル支援 地域の子育てサークルやボランティア活動などを支援します

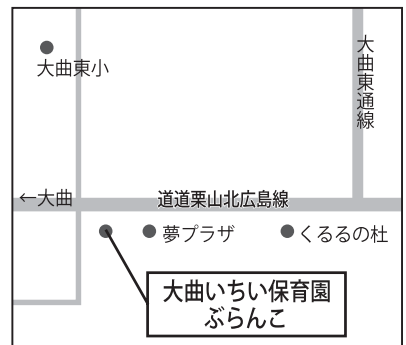

大曲370-8
☎377-1515・FAX377-2802

西の里 きらきら 保育園

どんぐり



よちよちサロン 0・1歳の子が自由に遊べます

★火曜 午前10時～午後3時

ぴよぴよサロン 1歳以上の子が自由に遊べます

★金曜 午前10時～午後3時

ぴよぴよパパサロン お父さんもぜひ来てください

★土曜 午前8時～午後1時

ころころ広場 午前中は保育士が遊びを用意します

★水曜 午前10時～午後3時

すくすく広場・子育て講座 さまざまな遊びや講座を開催します

★月1回 午前10時～11時

子育てサークル支援 支援室の貸し出しや遊びの紹介をします

★木曜 午前9時～午後1時

子育て相談

★月～土曜 午前10時～午後4時

*サロン・広場では、正午～午後1時に、持参した昼食を取ることができます。

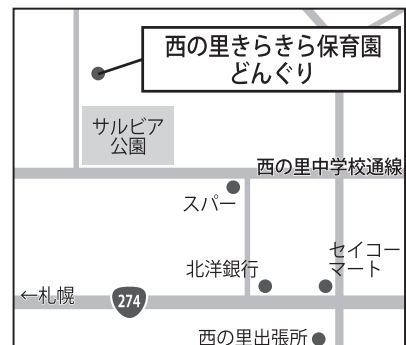

西の里北2丁目4-5
☎375-5833・FAX375-4362

乳幼児の歯の健康

むし歯ができるワケ

むし歯になる原因は「むし歯菌」。生まれたばかりの赤ちゃんには、むし歯菌がいません。大人が噛んだ物を食べさせたり、箸やスプーンを一緒に使ったり、むし歯菌がうつると言われています。

食事をする時、歯の成分が溶け出しますが、食事をしていない時に唾液が修復（再石灰化）します。



常にジュースを飲んだり、お菓子を食べたりしている場合、歯を修復する時間がなくなり、むし歯がでやすくなります。

「哺乳瓶むし歯」とは？

哺乳瓶で粉ミルクを飲むと、前歯の周囲に糖分がたまりやすくなり、むし歯の原因になります。1歳を過ぎたら、哺乳瓶を卒業しましょう。



むし歯がでやすい食べ方

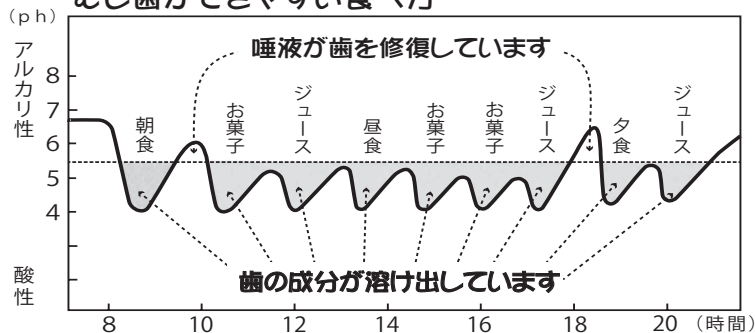

基本は歯磨き

歯が生えたら大人が磨いてあげましょう。1歳を過ぎたら自分で磨く練習をさせ、小学校卒業まで、大人が仕上げ磨きをしましょう。



フッ素で予防

フッ素は、歯のエナメル質を強くし、丈夫な歯を作ります。特に、乳歯はフッ素を取り込む力が強いので、定期的に塗りましょう。



市が行っているフッ素塗布

対象 1歳～就学前の幼児
料金 1回500円
*日時や会場などは本紙23ページをご覧ください。市ホームページからもご覧いただけます。

ふれあい通信

広報原稿の締め切り
●5月15日号は4月15日まで
●6月1日号は5月1日まで
提出方法
●直接 政策広報課
●FAX 372-0840
●電子メール koho@city.kitahiroshima.hokkaido.jp

▼ふれてプレママカフェ

対象 妊娠中の方か乳幼児の母親
日時 4月17日(金) 午前10時30分～正午
内容 子育て相談、手の手入れなど
*子どもの遊び場があります。
会場・問合せ 地域交流ホームふれて(白樺町1丁目8-2・☎372-50100)

▼布のおもちゃライブラリー「赤い実の会」

布のおもちゃを用意しています。親子や友達同士で楽しく遊びませんか。気軽に来てください。
日時 第2金曜 午前10時～午後1時(8月と1月は休みです)
会場 福祉センター
*会員も募集しています。
問合せ 皆木(☎373-1568)

▼北広島九条の会「連続学習」近

代日本の戦争と平和を考える”
日時 4月4日(土) 午後2時から
会場 団地住民センター
内容 第2回第一次世界大戦～「満州事変」
講師 後藤守彦さん
参加料 200円(資料代。高校

生以下は無料) 問合せ 梁川(☎375-9600)

▼リラックスヨガと呼吸法体験
簡単なヨガと呼吸法で元気になります。椅子に座りながらでもできます。
日時 4月3日～24日の各金曜 午後1時～2時30分
会場 広葉交流センター
参加料 1回1000円(1回だけの参加も可)
*動きやすい服装で来てください。
申込み 西村(☎080-3234-3977)

▼北広島市書道協会「無料初心者書道講習会」

日時 4月4日(土) 午後3時30分から
会場 団地住民センター
内容 筆の持ち方、用具の選び方、基本的な練習
講師 読書法展理事審査委員 石田吉城さん、北海道書道展審査員 戸塚清秀さん
*道具は用意します。
申込み 戸塚(☎373-6250)

▼北広島市花の会「第2回研修会」

花のまちづくりをしませんか。
日時 4月11日(土) 午後1時から
会場 芸術文化ホール活動室
内容 「いこちのいい庭づくり」
講師 佐藤恵里子さん
参加料 1000円(会員は無料)
*会員も募集しています。
問合せ 松野(☎372-3387)

▼陽子の会 “西原なつき&山田陽子ピアノジョイントリサイタル”

日時 4月5日(日) 午後2時から
(開場午後1時30分)

会場 芸術文化ホール活動室
曲目 ブラームスとベートーベンのピアノ曲

入場料 1500円、高校生以下1000円、会員1000円
チケット取扱 芸術文化ホール
問合せ 梁川(☎375-9600)

▼美しいまちづくり “元気になる食手法” “こんにやくづくり”

日時 4月15日(水) 午前10時〜正午
会場 広葉交流センター
定員 20人
参加料 500円

持ち物 三角巾・エプロン・布巾
*詳しくは、お問い合わせください。
申込み 4月10日までに後藤(☎373-0703)

▼北広島テニス協会 “ゴート整備”

日時 4月29日(水) 午前9時から
会場 緑葉公園テニスコート
*直接、会場に来てください。
*会員も募集しています。会費は年額2500円、入会金は500円です。

問合せ 辻田(☎373-8813)
▼北広島家庭菜園研究会 “公開講座” “クリンで美味しい野菜を上手に作るために”

会場 団地住民センター
内容 苗の植え付け・種まきなどの畑仕事についてPart2
講師 土肥紘さん
問合せ 下川原(☎373-8830)

▼第70回地域のお茶の間
日程 4月12日(日)
時間・内容
●午後1時30分から11コーラス楓による「女声コーラスの優しい時間」

●午後2時から11松原まゆみさんによる「馬頭琴の贈りもの」
会場 地域交流ホームふれて(白樺町1丁目8-2)
*直接、会場に来てください。
問合せ 寺岡(☎372-4627)

▼シニア麻雀クラブ東北会 “シニア麻雀大会”

日時 4月17日(金) 午前9時から
(受け付けは午前8時30分から)
会場 東共栄会館(東共栄2丁目17-2)
参加料 1000円(昼食・参加賞代を含む)
申込み 4月4日までに石村(☎372-1238)

▼NPO法人北広島ITネットワーク “パソコン講習会”

日時 4月15日(水)・16日(木)・18日(土) 午前10時30分から、午後1時30分から(各2時間)
内容 ワード、エクセル
定員 各回先着6人
参加料 1回1000円

*詳しくは、お問い合わせください。
会場・申込み ITステーション(中央6丁目11-1・☎376-7955)

▼朝3ガの会
朝の3ガですっきり目覚めませんか。初めての方も歓迎します。
日時 4月18日(土)・25日(土) 午前9時〜10時15分
会場 広葉交流センター
参加料 1回1000円
*動きやすい服装で来てください。
申込み 西村(☎080-3234-3977)

▼第三回 無料「哀愁のエレキギターライブ」

日時 4月26日(日) 午後2時から
会場 芸術文化ホール活動室
内容 昭和の邦楽・洋楽
出演 AKI-Oさん
問合せ 久山(☎373-8305)

▼北翔美術協会 “水彩画小品展”

日時 4月25日(土)〜5月1日(金) 午前7時30分〜午後7時30分(初日は午前10時から、最終日は午後4時まで)
会場 エルフィンパーク
*会員も募集しています。第2・4金曜の午後1時〜4時、西の里会館で活動しています。
問合せ 村山(☎375-2212)

▼LOOPフリーマーケット

日時 5月18日(月) 午前9時〜正午、午後1時〜4時

会場 エルフィンパーク
*出店者も募集します。1区画約2m四方(1組2区画まで)で、通信料が1区画当たり半日200円掛かります。先着約35区画です。
問合せ 山田(☎090-2876-3370)

会員募集

▼広島天使幼稚園 “でんしこどものいえ”

対象 2歳以上の未就園児と保護者
日時 5月13日からの毎週水曜 午前10時〜11時30分
会費 1回200円
*初回だけ、保険料年額500円が別に掛かります。
*詳しくは、お問い合わせください。
会場・申込み 広島天使幼稚園(☎373-2648)

▼北広島サッカースポーツ少年団
サッカーを通じて、礼儀や友情を学びましょう。
対象 北の台・東部・双葉・緑ヶ丘小学校の児童
日程 週2回程度(学年によって異なります)
会費 年額2万円、入団金4000円
*4月12日(日)の午後5時から、東記念館で入団説明会を行います。
*4月18日(土)の午後2時から、広葉交流センターで入団式とレクリエーションを行います。

*入団は随時受け付けます。
問合せ 東(☎372-4137)

▼広島わかば幼稚園 “ちびっこランド”

対象 1歳以上の未就園児と保護者
日程 月2・3回で火曜か水曜
内容 親子で触れ合い遊び、絵本の読み聞かせ、工作など
*詳しくは、お問い合わせください。
会場・申込み 広島わかば幼稚園(☎373-5661)

▼広島大谷幼稚園 “キッズガーデン”

親子で一緒に遊びませんか。
対象 2歳以上の未就園児と親
日時 月1〜3回 午前10時〜11時30分
内容 歌、折り紙、体を使った遊び、絵本の読み聞かせなど
会費 1回300円(保険料を含む)
会場・申込み 広島大谷幼稚園(☎373-4916)

▼輪厚自然村・畑活動の参加者

日時 5月上旬〜11月上旬の毎週木曜 午前9時〜正午
会場 阿部農場内(輪厚154-1)

内容 無農薬野菜の共同栽培など
*詳しくは、お問い合わせください。
問合せ 阿部(☎080-5728-6391)

▼北広レディス
軽スポーツを楽しみませんか。

対象 健康で体を動かせる女性

日時 毎週金曜 午前9時〜11時
か午前11時〜午後1時

会場 団地住民センター

内容 ソフトバレーボール、ウオ
ーキング、パークゴルフなど

会費 月額1000円、入会金1
000円

問合せ 清水(☎3735986)

▼「吾亦紅」ソフトバレーボール
対象 おおむね55歳以上

日時 毎週水曜 午後7時〜9時

会場 団地住民センター

会費 月額2500円

問合せ 佐野(午後5時以降・☎
37353959)

▼ストレッチ&リズムダンス「リ
ラの会」

日時 月4回火曜 午後1時30分
〜3時

会場 総合体育館

講師 Yokoさん

会費 月額3000円、入会金1
000円

*1回500円で体験できます。

問合せ 加賀谷(☎3732786)

●毎週木・金曜 午後6時30分〜
8時30分(少年部)、午後6時30分
〜9時(一般部)

会場 専有道場(市役所向かい三
和ビル2階)

問合せ 前田(☎09013835
9539)

▼北広島点訳サークル

市の広報紙や新聞記事などを点
訳しています。五十音、点訳規則
を修得し、パソコンで点訳をし
ます。

日時 毎週木曜 午前10時〜正午

会場 図書館点訳室

問合せ 石田(☎08028705
8922)

▼カラオケさざなみ会

明るく、仲良く、楽しく一緒に
歌いませんか。

日時 毎週金曜 午後1時〜4時

会場 シルバー活動センター

会費 月額500円

問合せ 柴田(☎3730923)

▼北広山の会

月に2回程度、夏山登山と温泉
を楽しむ会です。

会費 月額2000円

問合せ 福屋(☎090333915
5080)

000円

*4月21日(火)の午前10時30分から
受け付けます。

*詳しくは、お問い合わせください。

問合せ 中井(☎09082725
6003)

▼カラオケ楽歌声

歌って親睦を深めませんか。

日時 毎週土曜 午後1時〜4時

会場 シルバー活動センター

会費 月額500円

問合せ 三浦(☎3735143)

▼日本詩吟学院「広葉吟詠会」

健康増進に役立つ詩吟を一緒に
しませんか。

日時 毎週火曜 午前11時30分から

会場 北広島団地第1住区集会所
(広葉町2丁目4〜2)

会費 月額1000円

問合せ 舩甚(☎3733217)

▼北広島市母子寡婦ニレの会

対象 市内にお住まいの母子家庭
の母子
内容 母子家庭に関する情報提供、
定例会、親子旅行、新年会など
*高校生を対象に、奨学金給付制
度の対象者を選び推薦します。
会費 月額2000円
問合せ 富谷(☎3733203)

出演時間 1団体15分以内

参加料 1団体1万円

*ピアノはありません。小楽器の
持ち込みはできません。

申込み 4月8日までに酒井(☎
3752379)

▼北広島溪流研究会

道内の川の源流部を歩きながら
釣りをしませんか。日帰りキャン
プをしたり、山小屋に泊まつたり
します。年齢は問いません。

*実費が掛かります。

申込み 合田(☎・FAX 377425
1)

▼NPO法人よりづか☆ちよいス
ポ倶楽部「トラベル英会話」

気軽に英会話を始めませんか。

対象 高校生以上

日時 第2・4木曜 午後7時30
分〜8時30分

会場 大曲四里塚会館(大曲柏葉
5丁目11〜5)

会費 月額2000円、会員15
000円

*詳しくは、お問い合わせくださ
い。

申込み よりづか☆ちよいス。ポ倶
楽部(☎3733497)

▼北広 Genki会

健康づくりを一緒に楽しませ
んか。
(バランス形成ストレッチ)
日時 毎週水曜 午後6時〜8時
会場 団地住民センター
内容 3つのチェックで効果を確

認しながら行う健康ストレッチ
(パークゴルフ)

日時 毎週月曜 午前9時〜正午

会場 市内近郊の各コース
(共通事項)

*会費など詳しくは、お問い合わせ
ください。

問合せ 島田(☎3733130)

▼北広島小品盆栽・名石愛好会

キャンプなどをしながら道内を
歩き、盆栽などの作品づくりをし
ませんか。年齢は問いません。

*実費が掛かります。

申込み 合田(☎・FAX 377425
1)

◆「ふれあい通信」はサークル
の会員募集や行事を市民にお知
らせる通信欄です。一部の特
定の方や会員の掲示板ではあり
ません。

◆サークルの「会員募集」は6
カ月に一度の掲載に限りま

◆問合せ・申込先は、原則とし
て市内の方に限ります。

◆広報原稿の文章は、1団体最
大240字(15文字×16行)で
す。最大文字数の範囲内でも、
省略や表現を変更する場合は
あります。講師の肩書は載せら
れない場合があります。

◆掲載する行事は原則として、
市ホームページに掲載します。
掲載を希望しない場合は事前に
申し出てください。



北広島市ゴロッケー協会・室内ゴロッケー大会



2月27日、北広島発祥の軽スポーツ・ゴロッケーの大会が総合体育館で開かれました。参加した58人は、男女混合でチームを作り、和気あいあいとコースを回りながら気持ちよい汗を流しました。

すくすく広場・ひな人形作り



3月2日、西の里きらきら保育園でひな人形作りが行われました。吊るせるひな人形を親子で仲良く手作り。「お内裏さまとおひなさまは、並んでいないと嫌なの」と横型のオリジナルにした子も…。

どこでもユキちゃん来市



3月9日、エルフィンパークに北海道新幹線開業PRキャラクターどこでもユキちゃんが登場。小学生などに囲まれながら、きたひろまいピーと仲良く「開業まであと1年」をPRしていました。

東部地区生涯学習振興会事業・元禄古典折傘教室



3月11日、千代紙を使って折傘を作る教室が東記念館で開かれました。細かい作業に「楽しいけれど、難しいね」と話す参加者たち。色とりどりの折傘が出来上がると、鮮やかな花模様を春を感じます。

※本紙は資源保護のため100%再生紙を使用しています。

広報 北広島 2015 (平成27年) . 4 . 1
通巻981号
編集 NPO法人ひろがり・北広島市政策広報課
発行 北広島市
〒061-1192 北海道北広島市中央4丁目2番地1
☎ 011 (372) 3311 (代) / FAX 011 (372) 0840
✉ koho@city.kitahiroshima.hokkaido.jp



今日の表紙

大曲東小学校の卒業式。6年間楽しかったですか？ 思い出はたくさんできたでしょうか？
中学校では勉強や部活動で忙しいけれど、楽しく過ごせますように。
みんな頑張れ！

もう1枚