

平成23年度

北広島市水道事業会計決算書

北広島市水道事業

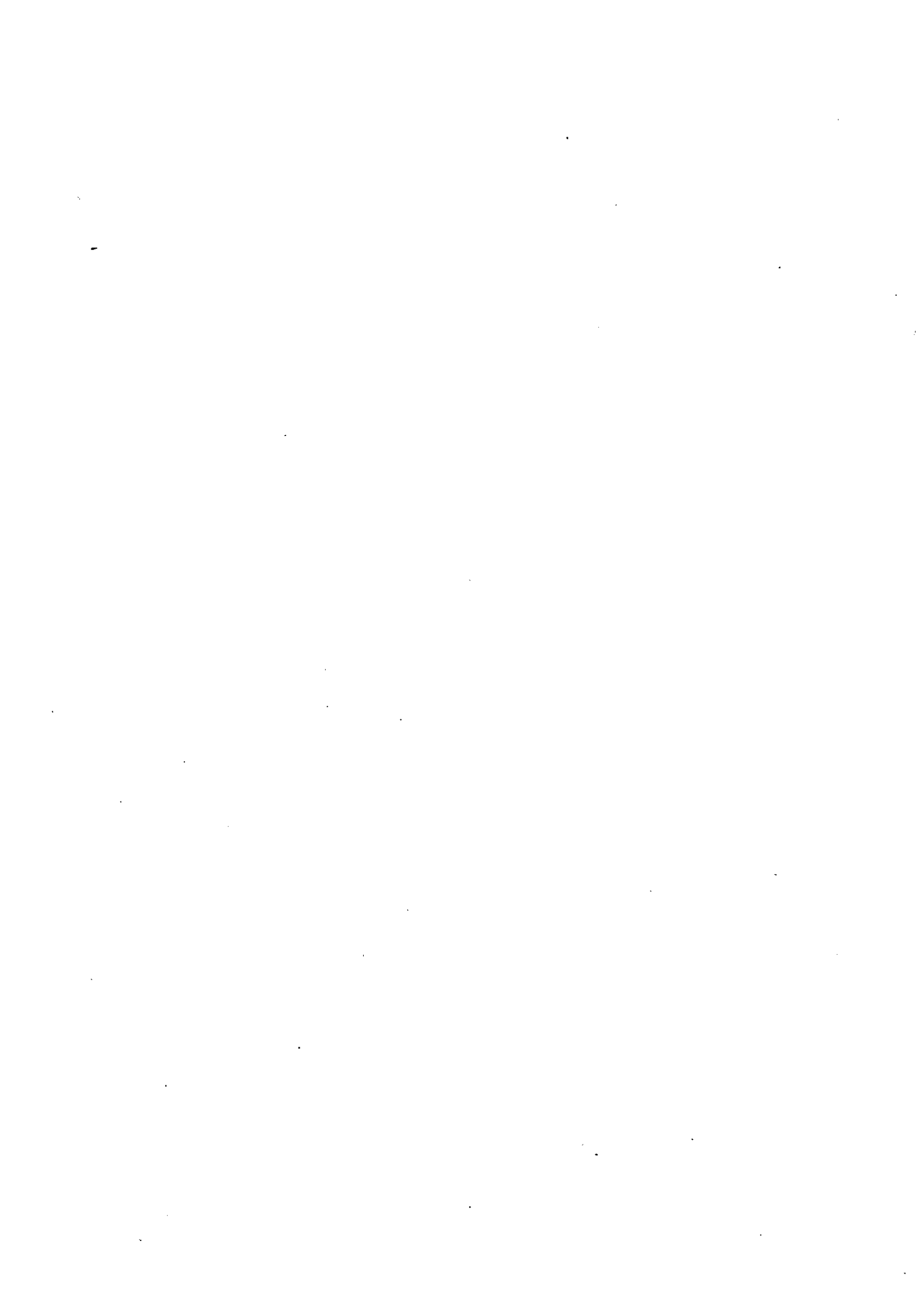

目 次

I 決 算 報 告 書

平成23年度北広島市水道事業決算報告書	1
---------------------------	---

II 財 務 諸 表

(1) 平成23年度北広島市水道事業損益計算書	5
(2) 平成23年度北広島市水道事業剰余金計算書	6
(3) 平成23年度北広島市水道事業剰余金処分計算書	7
(4) 平成23年度北広島市水道事業貸借対照表	8

III 決 算 付 属 資 料

(1) 平成23年度北広島市水道事業報告書	11
(2) 平成23年度北広島市水道事業収益費用明細書	22
(3) 平成23年度北広島市水道事業資本的収支明細書	28
(4) 有形固定資産明細書	31
(5) 企業債明細書	33

IV 参 考 資 料

(1) 費用構成表	35
(2) 業務・財務経営指標	36
(3) 消火栓現在数	36
(4) 配水管諸修繕件数	37
(5) 給水装置漏水調査件数	37
(6) 基本水量調べ	38
(7) 水道事業会計の概要	39
(8) 業務統計表	40
(9) 決算書に係る消費税の取扱い	41

I 決算報告書

平成23年度北広島市

(1) 収益的収入及び支出

収 入

区 分	予 算		
	当 初 予 算 額	補 正 予 算 額	法 第 24 条 第 3 項 の 規 定 に よ る 支 出 額 に 係 る 財 源 充 当 額
第1款 水道事業収益	1,234,791,000	0	0
第1項 営業収益	1,225,371,000	0	0
第2項 営業外収益	9,419,000	0	0
第3項 特別利益	1,000	0	0

支 出

区 分	予 算				
	当 初 予 算 額	補 正 予 算 額	予 支 備 出 費 額	流 増 減 用 額	法 第 24 条 第 3 項 の 規 定 に よ る 支 出 額
第1款 水道事業費用	1,166,357,000	0	0	0	0
第1項 営業費用	1,107,380,000	0	0	0	0
第2項 営業外費用	49,122,000	0	631,000	0	0
第3項 特別損失	4,855,000	0	0	0	0
第4項 予備費	5,000,000	0	△ 631,000	0	0

(注) 法とは地方公営企業法をいう。(以下この報告書中同じ。)

(注) 令とは地方公営企業法施行令をいう。(以下この報告書中同じ。)

(注) 令第18条第5項ただし書の規定により、第1項営業費用の有形固定資産減価償却費が予算を1,291,816円、固定資産除却費が

(注) 第2項営業外費用に消費税・地方消費税16,338,200円が含まれる。

水道事業決算報告書

(単位：円)

額	決 算 額	予 算 額 に 比 べ 決 算 額 の 増 減	備 考 (うち仮受消費税)
合 計			
1,234,791,000	1,209,075,976	△ 25,715,024	(56,516,055)
1,225,371,000	1,203,095,501	△ 22,275,499	(56,372,372)
9,419,000	5,980,475	△ 3,438,525	(143,683)
1,000	0	△ 1,000	(0)

(消費税込み)

(単位：円)

額			決 算 額	法第26条 第2項の 規定によ る繰越額	不 用 額	備 考 (うち仮払 消費税)
小 計	法第26条 第2項の 規定によ る繰越額	合 計				
1,166,357,000	0	1,166,357,000	1,132,488,055	0	33,868,945	(27,585,968)
1,107,380,000	0	1,107,380,000	1,078,280,274	0	29,099,726	(27,304,067)
49,753,000	0	49,753,000	49,596,698	0	156,302	(63,262)
4,855,000	0	4,855,000	4,611,083	0	243,917	(218,639)
4,369,000	0	4,369,000	0	0	4,369,000	(0)

(消費税込み)

予算を5,485,172円超過して支出した。

(2) 資本的収入及び支出

収 入

区 分	予			算
	当初予算額	補正予算額	小 計	法第26条の規定による繰越額に係る 財源充当額
第1款 資本的収入	27,676,000	0	27,676,000	0
第1項 工事負担金	3,646,000	0	3,646,000	0
第2項 加入金	24,030,000	0	24,030,000	0

支 出

区 分	予				算	
	当初予算額	補正予算額	予備費 支出額	流 用 増減額	小 計	法第26条の 規定による 繰 越 額
第1款 資本的支出	414,384,000	0	0	0	414,384,000	0
第1項 建設改良費	362,338,000	0	0	0	362,338,000	0
第2項 企業債償還金	52,046,000	0	0	0	52,046,000	0

資本的収入額が資本的支出額に対し不足する額 331,595,360円は、過年度分損益勘定留保当年度分消費税及び地方消費税資本的収支調整額10,206,147円で補填した。

(単位：円)

額		決算額	予算額に比べ 決算額の増減	備考 (うち仮受消費税)
継続費に 繰越額に 充てる 財源	合計			
0	27,676,000	27,407,100	△ 268,900	(906,900)
0	3,646,000	8,362,200	4,716,200	(0)
0	24,030,000	19,044,900	△ 4,985,100	(906,900)

(消費税込み)

(単位：円)

額		決算額	翌年度繰越額				不用額	備考 (うち仮払消費税)
継続費に 繰越額	合計		法第26 条の 繰越額	繰越 額	繰越 額	合計		
0	414,384,000	359,002,460	0	0	0	55,381,540	(11,113,047)	
0	362,338,000	306,957,217	0	0	0	55,380,783	(11,113,047)	
0	52,046,000	52,045,243	0	0	0	757	(0)	

(消費税込み)

資金278,170,280円、当年度分損益勘定留保資金43,218,933円、

II 財 務 諸 表

(1)平成23年度北広島市水道事業損益計算書

(平成23年4月1日から平成24年3月31日まで)

(単位:円)

1	営業収益			
	(1)給水収益	1,085,271,313		
	(2)その他の営業収益	<u>61,451,816</u>	1,146,723,129	
2	営業費用			
	(1)原水及び浄水費	469,944,562		
	(2)配水費	48,285,947		
	(3)給水費	64,398,131		
	(4)総係費	62,672,330		
	(5)業務費	80,192,399		
	(6)減価償却費	304,284,816		
	(7)資産減耗費	18,766,172		
	(8)その他営業費用	<u>2,431,850</u>	<u>1,050,976,207</u>	
	営業利益			95,746,922
3	営業外収益			
	(1)受取利息	1,007,203		
	(2)他会計負担金	2,832,382		
	(3)雑収益	<u>1,997,322</u>	5,836,907	
4	営業外費用			
	(1)支払利息	31,929,959		
	(2)雑支出	<u>1,265,277</u>	<u>33,195,236</u>	<u>△ 27,358,329</u>
	経常利益			68,388,593
5	特別利益			
	(1)固定資産売却益	0		
	(2)過年度損益修正益	<u>0</u>	0	
6	特別損失			
	(1)過年度損益修正損	<u>4,392,444</u>	<u>4,392,444</u>	<u>△ 4,392,444</u>
	当年度純利益			63,996,149
	前年度繰越利益剰余金			<u>22,858,074</u>
	当年度未処分利益剰余金			<u><u>86,854,223</u></u>

(消費税抜き)

(2)平成23年度北広島市水道事業剰余金計算書

(平成23年4月1日から平成24年3月31日まで)

(単位:円)

	資本金			剰余金							資本合計		
	自己資本金	借入資本金	資本剰余金	資本剰余金			利益剰余金						
				受取財産評価額	工事負担金	加入金	その他資本剰余金	資本剰余金合計	減債積立金	利益積立金		建設改良積立金	未処分利益剰余金
前年度末残高	2,134,606,040	1,358,867,019	1,946,867,019	1,946,867,019	1,524,436,562	1,046,964,808	996,252,672	5,514,295,446	400,174,000	362,526,000	50,000,000	132,858,074	9,953,326,579
前年度処分額	0	0	0	0	0	0	0	0	10,000,000	60,000,000	40,000,000	△ 110,000,000	0
議会の議決による処分額	0	0	0	0	0	0	0	0	10,000,000	60,000,000	40,000,000	△ 110,000,000	0
減債積立金に積立								0	10,000,000			△ 10,000,000	0
利益積立金に積立								0		60,000,000		△ 60,000,000	0
建設改良積立金に積立								0			40,000,000	△ 40,000,000	0
条例第2条による処分額	0	0	0	0	0	0	0	0	0	0	0	0	0
減債積立金に積立								0					0
利益積立金に積立								0					0
建設改良積立金に積立								0					0
処分後残高	2,134,606,040	1,358,867,019	1,946,867,019	1,946,867,019	1,524,436,562	1,046,964,808	996,252,672	5,514,295,446	410,174,000	422,526,000	90,000,000	22,858,074	9,953,326,579
当年度変動額	0	△ 52,045,243	△ 52,045,243	2,300,000	8,005,571	18,138,000	0	28,445,571	0	0	0	63,996,149	40,394,477
自己資本金への繰入								0					0
自己資本金への繰入								0					0
企業債償還金								0					0
資本剰余金の受入				2,300,000	8,362,200	18,138,000		28,800,200					28,800,200
除却に係る資本剰余金の補填					△ 356,629			△ 356,629					0
当年度純利益								0				63,996,149	63,996,149
当年度末残高	2,134,606,040	1,306,821,776	1,946,941,404	1,946,941,404	1,532,442,133	1,065,102,808	996,252,672	5,542,739,017	410,174,000	422,526,000	90,000,000	86,854,223	9,993,721,066

(消費税抜き)

(注) 1 欠損金計算書は、この形式に準じて作成すること。
 2 この計算書における△表記は、減少、損失又は欠損を示すものであること。
 3 前年度処分額、当年度変動額の欄中「何々」は、処分、変動の所属について、何々積立金の積立、欠損補填、出資の受入(入付)ごとに記載すること。
 4 議会の議決による処分額の欄は、当該23年度第2項から第4項の規定による議決による処分を行ったものについて、各件等2条による処分額の欄は、法律第5条第2項及び第3項の規定に基づき第2項の規定による処分を行ったものについて、それぞれ記載するものであること。

(3)平成23年度北広島市水道事業剰余金処分計算書

(単位:円)

	資本金		資本剰余金	未処分利益剰余金
	自己資本金	借入資本金		
当年度末残高	2,134,606,040	1,306,821,776	5,542,739,017	86,854,223
議会の議決による処分額	0	0	0	0
事業規模の変更				
条例第2条による処分額	0	0	0	△ 65,300,000
減債積立金の積立				△ 9,826,000
利益積立金の積立				△ 45,474,000
建設改良積立金の積立				△ 10,000,000
処分後残高	2,134,606,040	1,306,821,776	5,542,739,017	(繰越利益剰余金) 21,554,223

(消費税抜き)

- (注) 1 欠損金処理計算書は、この様式に準じて作成すること。
2 この計算書における△表記は、減少又は欠損を示すものであること。
3 「何々」は、処分の内訳について事由(何々積立金の積立、欠損補填など)ごとに記載すること。
4 条例第2条による処分額の欄は、法第32条第2項及び第3項の規定に基づく条例の規定により処分を行ったものについて、記載するものであること。

(4)平成23年度北広島市水道事業貸借対照表

(平成24年3月31日)

資 産 の 部

(単位:円)

1 固 定 資 産

(1) 有 形 固 定 資 産

イ 土 地		247,630,910	
ロ 建 物	453,783,833		
減価償却累計額	<u>114,076,627</u>	339,707,206	
ハ 構 築 物	11,212,494,875		
減価償却累計額	<u>3,756,153,297</u>	7,456,341,578	
ニ 機 械 及 び 装 置	1,331,110,866		
減価償却累計額	<u>732,485,974</u>	598,624,892	
ホ 車 両 及 び 運 搬 具	3,261,000		
減価償却累計額	<u>2,347,920</u>	913,080	
ヘ 工 具 ・ 器 具 及 び 備 品	26,611,729		
減価償却累計額	<u>16,260,563</u>	10,351,166	
ト 建 設 仮 勘 定		<u>50,765,946</u>	

有形固定資産合計

8,704,334,778

固定資産合計

8,704,334,778

2 流 動 資 産

(1) 現 金 ・ 預 金

イ 現 金		30,000	
ロ 預 金		<u>1,536,902,491</u>	
現金・預金合計			1,536,932,491

(2) 未 収 金

イ 営 業 未 収 金		102,578,325	
ロ 営 業 外 未 収 金		1,880,395	
ハ その他未収金		<u>0</u>	
未収金合計			104,458,720

(3) 貯 蔵 品

イ 量 水 器		<u>22,006,000</u>	
貯蔵品合計			<u>22,006,000</u>

流動資産合計

1,663,397,211

資 産 合 計

10,367,731,989

負 債 の 部

3 固 定 負 債

(1)	引 当 金			
	イ 修 繕 引 当 金	260,013,000		
	ハ 引 当 金 合 計	<u>260,013,000</u>	260,013,000	
	固 定 負 債 合 計			260,013,000

4 流 動 負 債

(1)	未 払 金			
	イ 営 業 未 払 金	47,153,098		
	ロ 営 業 外 未 払 金	3,007,700		
	ハ その他 未 払 金	<u>130,087</u>	50,290,885	
	未 払 金 合 計			
(2)	預 り 金			
	イ 下 水 道 預 り 金	62,282,694		
	ロ その他 預 り 金	237,820		
	ハ 預 り 保 証 金	900,000		
	ニ 預 り 諸 税	<u>286,534</u>	63,707,048	
	預 り 金 合 計			
	流 動 負 債 合 計			<u>113,997,933</u>
	負 債 合 計			374,010,933

資 本 の 部

5 資 本 金

(1)	自 己 資 本 金			
	イ 固 有 資 本 金	6,492,200		
	ロ 組 入 資 本 金	308,487,840		
	ハ 繰 入 資 本 金	<u>1,819,626,000</u>	2,134,606,040	
	自 己 資 本 金 合 計			
(2)	借 入 資 本 金			
	イ 企 業 債	<u>1,306,821,776</u>	1,306,821,776	
	借 入 資 本 金 合 計			
	資 本 金 合 計			3,441,427,816

6 剰 余 金

(1) 資 本 剰 余 金		
イ 受贈財産評価額	1,948,941,404	
ロ 工事負担金	1,532,442,133	
ハ 加 入 金	1,065,102,808	
ニ その他資本剰余金	<u>996,252,672</u>	
資本剰余金合計		5,542,739,017
(2) 利 益 剰 余 金		
イ 減債積立金	410,174,000	
ロ 利益積立金	422,526,000	
ハ 建設改良積立金	90,000,000	
ニ 当年度未処分利益剰余金	<u>86,854,223</u>	
利益剰余金合計		<u>1,009,554,223</u>
剰 余 金 合 計		<u>6,552,293,240</u>
資 本 合 計		<u>9,993,721,056</u>
負 債 資 本 合 計		<u>10,367,731,989</u>

(消費税抜き)

(注) 修繕引当金取崩額
輝美配水池建屋防水修繕 2,450,000 円 (消費税抜き)

Ⅲ 決算付属資料

(1) 平成23年度北広島市水道事業報告書

1. 概況

(1) 総括事項

平成23年度の水道事業は、北広島市水道事業財政計画（平成23～25年度）に基づき、市民や事業者の皆様に安全でおいしい水を供給するために、効率的な運営と水道利用者のサービス向上を図りながら健全経営に努めました。しかしながら、給水人口は、平成19年度から減少傾向が続いており、給水収益の増が望めない状況に加え、天候が昨年度より不順であったことなどから、給水収益は、当初予算を20,184千円下回る結果となりました。

収益的支出は、前年度と比較して、修繕費が増加しましたが、人件費、材料費、受託工事費などが減少したため、全体では2,655千円の減少となり、1,088,564千円となりました。

これらの結果、平成23年度は63,996千円の純利益となり、平成22年度からの繰越利益剰余金と合わせ、86,854千円の未処分利益剰余金が生じることとなりました。

① 業務

年度末の給水人口は59,523人（対前年比△0.3% 164人減）となりましたが、給水件数は前年度と比較し35件の増で22,021件となりました。

年間総有収水量は、123,355 m^3 減（前年比2.4%減）の5,112,085 m^3 となり、有収率は91.7%で全国の類似団体（給水人口5万人以上10万人未満）の平成22年度全国平均値87.9%を上回る有収率を確保しております。

また、1日最大配水量は334 m^3 減の18,264 m^3 （12月31日）、1日平均配水量は388 m^3 減の15,228 m^3 となり、ともに前年を下回る結果となりました。

施設利用率は、前年に比べ1.6%減の63.5%、最大稼働率は、1.4%減の76.1%となりました。

② 経営

収益的収入については、給水収益で1,085,271千円（対前年比2.6%減）、その他の営業収益で61,452千円（対前年比0.2%減）、営業外収益で5,837千円（対前年比73.7%減）となり、総額で1,152,560千円（対前年比3.8%減）となりました。

一方、収益的支出については、修繕費で66,731千円（対前年比67.0%増）、支払利息で31,930千円（対前年比3.6%減）、委託料で74,181千円（対前年比0.4%増）、受水費で378,495千円（対前年比0.1%増）、材料費で1,036千円（対前年比94.7%減）、減価償却費で304,285千円（対前年比7.3%増）、人件費で165,156千円（対前年比4.3%減）、その他費用で66,750千円（対前年比26.0%減）となり、総額は1,088,564千円（対前年比0.2%減）となっております。この結果、63,996千円の純利益を得ることができました。

③ 資本的収支（建設改良事業）

第5期拡張事業では、西の里配水池受水連絡管布設工事、水道管理センター外構工事、稲穂3号線配水管布設工事などを行いました。

また、配水施設改良では、配水管移設工事として、輪厚中の沢線、南ヶ丘振興線、大曲幸1号線、西の里中央通線などの工事を実施し、配水管改良工事として、南町・里見町・青葉町・高台町など

の配水管を更新しました。

これら建設改良工事の総額は 225,205 千円で、企業債償還金 52,045 千円、その他の支出 81,752 千円と合わせ、資本的支出総額は 359,002 千円となります。資本的収入総額は 27,407 千円であり、資本的支出総額に対して不足する額 331,595 千円は、過年度分損益勘定留保資金 278,170 千円、当年度分損益勘定留保資金 43,219 千円、当年度分消費税及び地方消費税資本的収支調整額 10,206 千円で補てんしております。

④ 消費 税

消費税については、収益的収入・資本的収入にかかる仮受消費税 57,422,955 円に対して、仮払消費税は、収益的支出・資本的支出で 38,699,015 円、たな卸資産購入限度額で 2,385,625 円、合計は 41,084,640 円で、差し引き 16,338,315 円となり、納付予定消費税は 16,338,200 円（端数処理 115 円は、その他雑収益で処理）となっています。

以上が平成 23 年度の事業概況であります。今後とも社会経済状況の変化などによる需要の動向を見据えながら、経営の効率化と給水サービスの向上に努めるなど、一層の経営努力を重ねてまいります。

※ 収益的収支は消費税及び地方消費税抜きの数値、資本的収支は消費税及び地方消費税込みの数値により記載しております。

※ 給水人口、有収水量、有収率などの統計数値は、水道統計月報により記載しております。

(2) 議 会 議 決 事 項

議 案 番 号	件 名	提出年月日	議決年月日
平成 23 年第 3 回定例会 議案第 14 号	平成 22 年度北広島市水道事業会計決算認定 について	23. 9. 22	23. 11. 30
平成 24 年第 1 回定例会 議案第 3 号	北広島市水道事業の剰余金の処分等に関する 条例の制定について	24. 2. 22	24. 3. 21
平成 24 年第 1 回定例会 議案第 30 号	平成 24 年度北広島市水道事業会計予算	24. 2. 22	24. 3. 21

(3) 行 政 官 庁 認 可 事 項

- ・ 該当事項なし

(4) 職員に関する事項

区 分	職 員 数		増 減	備 考
	平成23年度	平成22年度		
水道部長	1名	1名	0名	
業 務 課	課 長	1名	1名	0名
	庶務担当	3名	3名	0名
	料金担当	4名	4名	0名
	給水担当	3名	3名	0名
水 道 施 設 課	課 長	1名	1名	0名
	工事担当	5名	5名	0名
	管理担当	4名	4名	0名
合 計	22名	22名	0名	

(5) 料金その他供給条件の設定、変更に関する事項

- ① 水道料金の基本料金の改定 平成 5年4月1日施行
- ② 水道料金の使用料金の改定 平成 5年4月1日施行
- ③ 加入金の改定 昭和60年4月1日施行

2. 工 事

(1) 建設工事の概況

(単位：円)

工 事 名	施 工 内 容	工 事 費	着 工 年 月 日
			完 成 年 月 日
西の里配水池受水 連絡管布設工事1工区	DIP (NS) φ150mm L=27.7m	4,095,000	H23. 5. 23
	DIP (NS) φ75mm L=16.2m		H23. 7. 12
	配水池ポンプ室外壁貫通配管 1箇所		
水道管理センター 外構工事1工区	門扉設置 1箇所	1,963,500	H23. 6. 13
	門柱設置 1箇所		H23. 8. 31
西の里配水池受水 連絡管布設工事2工区	場内配管(NS形ダクタイル鋳鉄管)	9,859,500	H23. 8. 8
	φ150mm L=10.0m		H23. 11. 25
	屋内配管(内外面ナイロンコーティング鋼管) φ150mm L=25.8m φ80mm L=11.7m		
水道管理センター 外構工事2工区	車道路盤工 1式 (A=138㎡)	4,032,000	H23. 9. 5
	車道舗装工 1式 (A=138㎡)		H23. 11. 14
	縁石工 1式 雨水排水工 1式		
	柵工 1式		
稲穂3号線 配水管布設工事	PEPφ50mm L=86.0m	1,732,500	H23. 11. 21
	給水管切替工 4箇所		H24. 3. 16
国道274号線 消火栓設置工事	消火栓(単口)設置 1基 (地上排水)	703,500	H23. 8. 18
	VP用割T字管 φ100×φ75		H23. 9. 16

(消費税込み)

(2) 改良工事の概況

(単位：円)

工事名	施工内容	工事費	着工年月日
			完成年月日
里見町 舗装復旧工事	舗装復旧 W=1.72m L=1,030m	9,020,340	H23.5.30
			H23.7.19
南町 配水管改良工事1工区	PEPφ50mm L=975.1m	40,530,000	H23.6.20
	PEPφ75mm L=675.9m		H23.11.30
	消火栓(単口)更新 3基 給水管切替工 115箇所		
里見町 配水管改良工事	PEPφ50mm L=704.3m PEPφ75mm L=393.2m	39,144,000	H23.6.20
	PEPφ100mm L=253.7m		H23.11.17
	給水管切替工 100箇所 消火栓(単口)設置 2基		
高台町 配水管改良工事	PEPφ50mm L=168.6m	18,186,000	H23.6.20
	PEPφ75mm L=534.4m		H23.8.31
	給水管切替工 50箇所 土留工 1式		
青葉町 配水管改良工事1工区	PEPφ50mm L=390.2m PEPφ75mm L=439.2m	30,177,000	H23.6.20
	PEPφ100mm L=305.4m		H23.10.7
	給水管切替工 61箇所 消火栓(単口)更新 1基		
輪厚新生3号線 配水管移設工事	PEPφ50 L=73.4m	997,500	H23.7.4
	給水切替 3件		H23.9.16
西の里中央通線 配水管移設工事	PEPφ75mm L=56.9m	1,764,000	H23.7.19
	給水管切替工 2箇所		H23.9.7
	不断水バルブ(φ75mm) 1基		
輪厚中の沢線 配水管移設工事	PEPφ75mm L=324.7m	3,465,000	H23.7.25
	給水管切替工 1箇所		H23.9.7
大曲幸1号線 配水管移設工事	PEPφ75mm L=93.1m	2,079,000	H23.8.29
	PEPφ100mm L=4.5m		H23.10.13
	給水管切替工 2箇所		
南ヶ丘振興線 配水管移設工事	PEPφ75mm L=150.3m	2,604,000	H23.9.20
	PEPφ100mm L=2.8m		H23.11.25
	給水管切替工 8箇所		
南町 配水管改良工事2工区	PEPφ150mm L=22.9m PEPφ100mm L=15.0m	25,683,000	H23.9.26
	PEPφ75mm L=916.8m PEPφ50mm L=202.3m		H24.1.6
	給水管切替工 90箇所 消火栓(単口)更新 1基		
すずらん18号線 配水管移設工事	PEPφ75mm L=54.1m	1,312,500	H23.10.7
	PEPφ50mm L=5.9m		H23.11.10
	給水管切替工 3箇所		
道管高台団地 配水管改良工事	PEPφ100mm L=272m	6,279,000	H23.10.11
	不断水バルブ工φ100mm 2箇所		H23.11.30
	割T字管φ100×φ100 2箇所 消火栓再設置工 1基 給水管布設工 4箇所		
青葉町 配水管改良工事2工区	PEPφ100mm L=151.4m PEPφ75mm L=489.7m	20,370,000	H23.10.11
	PEPφ50mm L=343.7m		H24.1.6
	給水管切替工 81箇所 不断水バルブ設置 1箇所		
西の里栄東4号線 配水管移設工事	PEPφ75mm L=24.8m	1,207,500	H23.10.24
	給水管切替 1箇所		H24.1.13
	仮給水管φ25mm 一式 不断水バルブ設置DIPφ75mm 1箇所		

(消費税込み)

(3) 保存工事の概況

(単位：円)

工事名	施工内容	工事費	着工年月日
			完成年月日
輝美配水池 建屋防水修繕	ウレタン・FRP複合防水一式 契約金額 2,572,500円 (修繕引当金取崩額 2,450,000円)	122,500	H23. 8. 29
			H23. 10. 14

(消費税込み)

(4) 撤去工事の概況

- ・該当工事なし

(5) 受託工事の概況

- ・該当工事なし

3. 業 務

(1) 業 務 量

事 項	単 位	平成23年度	平成22年度	比 較	
				増 減	伸び率(%)
A 行政区域内人口	人	60,436	60,600	△ 164	△ 0.3
B 給水区域内人口	人	60,457	60,621	△ 164	△ 0.3
C 給 水 人 口	人	59,523	59,687	△ 164	△ 0.3
普 及 率 C/A	%	98.5	98.5	0.0	0.0
普 及 率 C/B	%	98.5	98.5	0.0	0.0
給 水 件 数	件	22,021	21,986	35	0.2
D 年間総配水量	m ³	5,573,380	5,699,894	△ 126,514	△ 2.2
1 日最大配水量	m ³	18,264	18,598	△ 334	△ 1.8
1 日平均配水量	m ³	15,228	15,616	△ 388	△ 2.5
E 年間総有収水量	m ³	5,112,085	5,235,440	△ 123,355	△ 2.4
有 収 率 E/D	%	91.7	91.9	△ 0.2	△ 0.2

(注) A欄には外国人登録者145人、B・C欄には外国人登録者145人及び江別市西野幌の給水人口21人が含まれている。

(注) うるう年 366日

(2) 事業収入に関する事項

(単位:円、%)

区 分	平成23年度		平成22年度		比較(伸び率)	
	金 額	有収水量 1 m ³ 当り	金 額	有収水量 1 m ³ 当り	金 額	有収水量 1 m ³ 当り
営 業 収 益	1,146,723,129	224.4	1,175,550,286	224.6	△ 2.5	△ 0.1
営 業 外 収 益	5,836,907	1.1	22,172,870	4.2	△ 73.7	△ 73.8
特 別 利 益	0	0.0	0	0.0	-	-
合 計	1,152,560,036	225.5	1,197,723,156	228.8	△ 3.8	△ 1.4

(消費税抜き)

(3) 事業費に関する事項

(単位:円、%)

区 分	平成23年度		平成22年度		比較(伸び率)	
	金 額	有収水量 1 m ³ 当り	金 額	有収水量 1 m ³ 当り	金 額	有収水量 1 m ³ 当り
営 業 費 用	1,050,976,207	205.5	1,035,577,577	197.8	1.5	3.9
営 業 外 費 用	33,195,236	6.5	52,033,245	9.9	△ 36.2	△ 34.3
特 別 損 失	4,392,444	0.9	3,607,896	0.7	21.7	28.6
合 計	1,088,563,887	212.9	1,091,218,718	208.4	△ 0.2	2.2

(消費税抜き)

(4) その他主要な事項

- ・ 特になし

4. 会 計

(1) 重要契約の要旨

(単位:円)

契約年月	契約金額	契約内容	契約の相手方
H23. 4. 1	1,911,000	休日等給水サービス業務委託	北広島市管工事協会
H23. 4. 8	5,061,000	検満メーター取替工事6工区	函館環境衛生(株)北広島支店
H23. 4. 11	5,050,500	検満メーター取替工事1工区	(株)三建管工技研
H23. 4. 11	4,704,000	検満メーター取替工事2工区	(株)菊池設備工業所
H23. 4. 11	5,334,000	検満メーター取替工事3工区	(株)フォルテック
H23. 4. 11	4,263,000	検満メーター取替工事4工区	恵進建設株式会社北広島本店
H23. 4. 11	5,155,500	検満メーター取替工事5工区	(株)島田工業
H23. 5. 23	4,095,000	西の里配水池受水連絡管布設工事1工区	恵進建設(株)北広島本店
H23. 5. 27	9,020,340	里見町舗装復旧工事	開建工業(株)
H23. 5. 30	1,121,400	納入通知書等印刷	(社福) 北海道リハビリ
H23. 6. 13	1,963,500	水道管理センター外構工事1工区	(有)イシケン
H23. 6. 16	40,530,000	南町配水管改良工事1工区	函館環境衛生(株)北広島支店
H23. 6. 16	1,633,800	竹山配水池外草刈業務委託	(社) 北広島市シルバー人材センター
H23. 6. 20	39,144,000	里見町配水管改良工事	(株)菊池設備工業所
H23. 6. 20	30,177,000	青葉町配水管改良工事1工区	(株)三建管工技研
H23. 6. 20	18,186,000	高台町配水管改良工事	(株)島田工業
H23. 7. 14	1,764,000	西の里中央通線配水管移設工事	函館環境衛生(株)北広島支店
H23. 7. 25	3,465,000	輪厚中の沢線配水管移設工事	恵進建設(株)北広島本店
H23. 7. 29	4,095,000	竹山配水池電気設備修繕	三菱電機プラントエンジニアリング(株) 東日本本部 北海道支社
H23. 8. 8	9,859,500	西の里配水池受水連絡管布設工事2工区	(株)フォルテック
H23. 8. 25	2,079,000	大曲幸1号線配水管移設工事	(株)フォルテック
H23. 8. 25	2,572,500	輝美配水池建屋防水修繕	天龍工業(株)
H23. 8. 31	4,032,000	水道管理センター外構工事2工区	(有)イシケン
H23. 9. 5	5,481,000	輪厚地区配水管整備実施設計委託	(株)日水コン北海道支所
H23. 9. 20	2,604,000	南ヶ丘振興線配水管移設工事	恵進建設(株)北広島本店

(2) 企業債及び一時借入金の概況

① 企業債の概況

借入先	前年度末残高	本年度借入額	本年度償還額	本年度末残高
財政融資資金	827,168,150		30,140,587	797,027,563
地方公共団体 金融機構	531,698,869		21,904,656	509,794,213
合計	1,358,867,019		52,045,243	1,306,821,776

② 一時借入の概況

- ・ 該当事項なし

(3) その他会計経理に関する重要事項

資金の効率的運用を図るため、大口定期預金への預け入れを引き続き実施した。

修繕引当金 11,000,000 円を計上した。

5. 附帯事項

- ・ 該当事項なし

6. その他

(1) 決算日後に生じた企業の状況に関する重要な事実

- ・ 該当事項なし

(2) 平成23年度北広島市水道事業収益費用明細書

(収益の部)

(単位：円)

款	項	目	節	金額	備考	
水道事業 収 益				1,152,560,036		
	営業収益			1,146,723,129		
		給水収益		1,085,271,313		
			水道料金	1,085,271,313		
		その他の 営業収益		61,451,816		
			材料売却 収 益	3,516,864		
			手数料	10,872,400		
			下水道事務 受託収益	41,089,000		
			他会計 負担金	5,973,552		
			雑収益	0		
		営業外収益		5,836,907		
			受取利息	1,007,203		
			預金利息	937,403		
			有価証券利息	69,800		
			貸付金利息	0		
			他会計 負担金	2,832,382		
				他会計 負担金	2,832,382	
			雑収益	1,997,322		
				不用品 売却収益	0	
				その他 雑収益	1,997,322	雑収益(消費税 納税計算上の 端数) 115
		特別利益			0	
			過年度 損益修正益		0	
				過年度 損益修正益	0	

(消費税抜き)

(費用の部)

(単位：円)

款	項	目	節	金額	備考	
水道事業 費用				1,088,563,887		
	営業費用			1,050,976,207		
			原水及び 浄水費		469,944,562	
				給料	13,790,680	当初予算額 11,780,000 流用・充当 2,011,000 現計予算額 13,791,000
				手当	7,633,786	当初予算額 7,402,000 流用・充当 403,000 現計予算額 7,805,000
				法定福利費	7,879,427	当初予算額 6,722,000 流用・充当 1,158,000 現計予算額 7,880,000
				備消耗品費	238,570	
				燃料費	245,396	
				光熱水費	733,846	
				通信運搬費	1,522,259	
				委託料	34,335,600	
				手数料	2,822,865	
				賃借料	515,303	
				修繕費	11,310,900	
				動力費	10,270,869	
				会費負担金	20,000	
				受水費	378,494,801	
				保険料	110,260	
				公課費	20,000	

款	項	目	節	金額	備考
		配水費		48,285,947	
		給料		8,336,140	当初予算額 9,741,000 流用・充当 △1,401,000 現計予算額 8,340,000
		手当		4,070,348	当初予算額 5,156,000 流用・充当 △871,000 現計予算額 4,285,000
		法定福利費		5,315,810	当初予算額 5,527,000 流用・充当 0 現計予算額 5,527,000
		備消耗品費		143,627	
		燃料費		132,206	
		通信運搬費		22,876	
		委託料		2,505,680	
		賃借料		2,027,560	
		修繕費		25,454,990	実支出額 14,454,990 引当計上額 11,000,000
		材料費		0	
		補償費		0	
		保険料		276,710	
		給水費		64,398,131	
		給料		13,882,204	当初予算額 14,311,000 流用・充当 0 現計予算額 14,311,000
		手当		7,332,612	当初予算額 9,286,000 流用・充当 0 現計予算額 9,286,000
		法定福利費		7,992,462	当初予算額 8,419,000 流用・充当 0 現計予算額 8,419,000
		報酬		0	当初予算額 2,117,000 流用・充当 △2,096,000 現計予算額 21,000
		賃金		779,840	当初予算額 0 流用・充当 796,000 現計予算額 796,000
		旅費		3,220	
		備消耗品費		588,416	
		燃料費		109,616	

款	項	目	節	金額	備考
			印刷製本費	525,300	
			通信運搬費	120,246	
			委託料	1,820,000	
			手数料	0	
			賃借料	259,200	
			修繕費	29,918,605	
			材料費	1,036,180	
			保険料	30,230	
		総係費		62,672,330	
			給料	21,853,798	当初予算額 22,122,000 流用・充当 △74,000 現計予算額 22,048,000
			手当	13,930,544	当初予算額 14,734,000 流用・充当 0 現計予算額 14,734,000
			法定福利費	12,764,049	当初予算額 12,691,000 流用・充当 74,000 現計予算額 12,765,000
			報酬	300,000	当初予算額 480,000 流用・充当 0 現計予算額 480,000
			旅費	837,066	
			被服費	107,680	
			備消耗品費	738,480	
			印刷製本費	166,500	
			通信運搬費	146,190	
			委託料	5,200,000	
			使用料	554,973	
			手数料	63,380	
			賃借料	1,575,600	

款	項	目	節	金額	備考
			修繕費	47,000	
			会費負担金	4,387,070	
		業務費		80,192,399	
			給料	16,944,668	当初予算額 16,982,000 流用・充当 0 現計予算額 16,982,000
			手当	9,164,309	当初予算額 12,205,000 流用・充当 0 現計予算額 12,205,000
			法定福利費	10,037,195	当初予算額 10,084,000 流用・充当 0 現計予算額 10,084,000
			報酬	3,148,536	当初予算額 3,155,000 流用・充当 0 現計予算額 3,155,000
			旅費	0	
			備消耗品費	557,776	
			燃料費	91,495	
			印刷製本費	1,964,000	
			通信運搬費	3,816,219	
			委託料	30,319,573	
			手数料	3,787,198	
			賃借料	259,200	
			修繕費	0	
			補償費	0	
			会費負担金	72,000	
			保険料	30,230	
		減価償却費		304,284,816	

款	項	目	節	金額	備考
			有形固定 資産減価 償却費	304,284,816	建物 11,520,636 構築物 224,644,950 機械及び装置 65,110,336 車両及び運搬具 586,980 工具・器具及び備品 2,421,914 地方公営企業法施行令第18 条第5項ただし書規定
		資産減耗費		18,766,172	
			固定資産 除却費	18,766,172	地方公営企業法施行令第18 条第5項ただし書規定
			たな卸資産 減耗費	0	
		その他 営業費用		2,431,850	
			材料売却 原価	2,431,850	
	営業外費用			33,195,236	
		支払利息		31,929,959	
			企業債利息	31,929,959	財政融資資金 20,783,143 地方公共団体金融機構 11,146,816
		雑支出		1,265,277	
			備消耗品費	247,262	
			修繕費	1,015,000	
			雑支出	3,015	当年度水道料金不納欠損 3,015
		受託工事費		0	
			工事請負費	0	
	特別損失			4,392,444	
		過年度 損益修正損		4,392,444	
			過年度 損益修正損	4,392,444	

(消費税抜き)

(3) 平成23年度北広島市水道事業資本的収支明細書

(収入の部)

(単位：円)

款	項	目	節	金額	備考	
資本的収入				27,407,100		
	工事負担金			8,362,200		
		建設改良 工事負担金			7,616,350	
			建設改良 工事負担金		7,616,350	
		他会計 負担金			745,850	
			他会計 負担金		745,850	
		加入金			19,044,900	消費税 906,900
	加入金			19,044,900	消費税 906,900	
			加入金		19,044,900	消費税 906,900

(消費税込み)

(支出の部)

(単位：円)

款	項	目	節	金額	備考			
資本的支出				359,002,460				
	建設改良費			306,957,217				
		配水施設 整備費			70,867,977			
				給料		19,720,904	当初予算額 21,786,000 流用・充当 0 現計予算額 21,786,000	
				手当		11,042,025	当初予算額 14,932,000 流用・充当 0 現計予算額 14,932,000	
				法定福利費		11,309,378	当初予算額 12,537,000 流用・充当 0 現計予算額 12,537,000	
				旅費		0		
				備消耗品費		139,583		
				燃料費		138,854		
				委託料		5,481,000		
				賃借料		1,256,913		
				修繕費		0		
				工事請負費		21,682,500		
				保険料		96,820		
				固定資産 購入費		0		
				配水施設 改良費			202,818,840	
					工事請負費		202,818,840	

款	項	目	節	金額	備考
			補償費	0	
		給水施設改良費		31,626,100	
			固定資産購入費	31,626,100	
		消火栓設置費		703,500	
			工事請負費	703,500	
		営業設備費		940,800	
			固定資産購入費	940,800	
	企業償還金			52,045,243	
	企業償還金			52,045,243	
		企業償還金		52,045,243	財政融資資金 30,140,587 地方公共団体金融機構 21,904,656

(消費税込み)

(4) 有形固定

資産の種類	年度当初の 現在高	当 年 加 増 額	当 年 少 減 額	年 度 末 高
1 土地	247,630,910	0	0	247,630,910
(1) 施設用地	241,819,147	0	0	241,819,147
(2) その他の土地	5,811,763	0	0	5,811,763
2 建物	453,783,833	0	0	453,783,833
(1) 施設用建物	396,377,127	0	0	396,377,127
(2) その他の建物	57,406,706	0	0	57,406,706
3 構築物	11,006,745,170	244,292,079	38,542,374	11,212,494,875
(1) 原水及び浄水施設	392,147,053	0	0	392,147,053
(2) 送配水及び給水施設	10,412,859,792	237,370,480	38,542,374	10,611,687,898
(3) その他の構築物	201,738,325	6,921,599	0	208,659,924
4 機械及び装置	1,299,484,766	31,626,100	0	1,331,110,866
(1) 電気設備	851,605,809	0	0	851,605,809
(2) 内燃設備	68,033,063	0	0	68,033,063
(3) ポンプ設備	106,986,565	0	0	106,986,565
(4) 塩素滅菌設備	0	0	0	0
(5) 量水器	85,001,944	31,626,100	0	116,628,044
(6) その他機械装置	187,857,385	0	0	187,857,385
5 車両及び運搬具	3,261,000	0	0	3,261,000
6 工具・器具及び備品	26,599,269	896,000	883,540	26,611,729
7 建設仮勘定	29,435,955	263,322,070	241,992,079	50,765,946
合計	13,066,940,903	540,136,249	281,417,993	13,325,659,159

資 産 明 細 書

(単位：円)

減 価 償 却 累 計 額			年 度 末 償 却 未 済 高	備 考
当 年 度 増 加 額	当 年 度 減 少 額	累 計		
0	0	0	247,630,910	
0	0	0	241,819,147	
0	0	0	5,811,763	
11,520,636	0	114,076,627	339,707,206	
8,424,742	0	71,567,724	324,809,403	
3,095,894	0	42,508,903	14,897,803	
224,644,950	19,472,012	3,756,153,297	7,456,341,578	
2,820,823	0	100,061,252	292,085,801	
216,027,824	19,472,012	3,557,879,125	7,053,808,773	
5,796,303	0	98,212,920	110,447,004	
65,110,336	0	732,485,974	598,624,892	
41,976,636	0	457,846,032	393,759,777	
1,336,800	0	34,847,298	33,185,765	
4,791,025	0	79,813,275	27,173,290	
0	0	0	0	
1,422,354	0	74,151,352	42,476,692	
15,583,521	0	85,828,017	102,029,368	
586,980	0	2,347,920	913,080	
2,421,914	831,101	16,260,563	10,351,166	
-	-	-	50,765,946	
304,284,816	20,303,113	4,621,324,381	8,704,334,778	

(消費税抜き)

(5) 企 業 債

種 類	発行年月日	発行総額	償 還 高		未償還残高	
			当年度償還高	償還高累計		
借 入 資 本 金	平成 7年 3月20日	150,000,000	5,427,324	51,217,890	98,782,110	
	平成 8年 3月14日	162,000,000	5,935,443	56,117,281	105,882,719	
	平成 8年 3月22日	81,000,000	3,337,204	31,479,270	49,520,730	
	平成 8年 3月22日	27,000,000	1,111,091	10,456,618	16,543,382	
	平成 9年 3月25日	60,000,000	2,164,154	19,157,144	40,842,856	
	平成 10年 3月25日	30,000,000	1,211,073	10,021,311	19,978,689	
	平成 10年 3月25日	10,000,000	402,904	3,327,569	6,672,431	
	平成 10年 3月25日	60,000,000	2,182,750	18,096,207	41,903,793	
	平成 11年 3月24日	40,000,000	1,584,455	11,795,411	28,204,589	
	平成 11年 3月25日	60,000,000	2,137,624	15,913,457	44,086,543	
	平成 12年 3月22日	60,000,000	2,341,167	15,450,626	44,549,374	
	平成 12年 3月24日	90,000,000	3,162,156	20,868,778	69,131,222	
	平成 13年 3月26日	55,000,000	1,954,840	11,275,108	43,724,892	
	平成 13年 3月29日	45,000,000	1,762,338	10,152,434	34,847,566	
	平成 14年 3月25日	49,500,000	1,641,551	7,860,095	41,639,905	
	平成 14年 3月28日	40,500,000	1,495,019	7,158,466	33,341,534	
	平成 15年 3月25日	27,400,000	980,465	3,852,448	23,547,552	
	平成 15年 3月28日	29,600,000	1,165,815	4,580,726	25,019,274	
	平成 16年 3月25日	38,900,000	1,262,175	3,712,404	35,187,596	
	平成 16年 3月30日	42,100,000	1,531,896	4,510,135	37,589,865	
	平成 17年 3月25日	26,300,000	826,609	1,636,129	24,663,871	
	平成 17年 3月30日	4,400,000	153,757	304,336	4,095,664	
	平成 17年 3月30日	57,300,000	2,002,344	3,963,292	53,336,708	
	平成 18年 3月27日	80,100,000	2,465,496	2,465,496	77,634,504	
	平成 18年 3月30日	24,200,000	837,993	837,993	23,362,007	
	平成 18年 3月30日	85,700,000	2,967,600	2,967,600	82,732,400	
	平成 19年 3月26日	150,000,000			150,000,000	
	平成 21年 3月30日	50,000,000			50,000,000	
	合 計		1,636,000,000	52,045,243	329,178,224	1,306,821,776

明 細 書

(単位:円、%)

発行価格	利率	償還終期	借入先	備考
0	4.65	平成 37年 3月 1日	財政融資資金	
0	3.15	平成 38年 3月 1日	財政融資資金	
0	3.20	平成 36年 3月 20日	公営企業金融公庫	
0	3.25	平成 36年 3月 20日	公営企業金融公庫	
0	2.80	平成 39年 3月 1日	財政融資資金	
0	2.15	平成 38年 3月 20日	公営企業金融公庫	
0	2.20	平成 38年 3月 20日	公営企業金融公庫	
0	2.10	平成 40年 3月 1日	財政融資資金	
0	2.10	平成 39年 3月 20日	公営企業金融公庫	
0	2.10	平成 41年 3月 1日	財政融資資金	
0	2.00	平成 40年 3月 20日	公営企業金融公庫	
0	2.00	平成 42年 3月 1日	財政融資資金	
0	1.60	平成 43年 3月 1日	財政融資資金	
0	1.65	平成 41年 3月 20日	公営企業金融公庫	
0	2.20	平成 44年 3月 1日	財政融資資金	
0	2.20	平成 42年 3月 20日	公営企業金融公庫	
0	1.20	平成 45年 3月 1日	財政融資資金	
0	1.20	平成 43年 3月 20日	公営企業金融公庫	
0	2.00	平成 46年 3月 1日	財政融資資金	
0	1.90	平成 44年 3月 20日	公営企業金融公庫	
0	2.10	平成 47年 3月 1日	財政融資資金	
0	2.10	平成 45年 3月 20日	公営企業金融公庫	
0	2.10	平成 45年 3月 20日	公営企業金融公庫	
0	2.10	平成 48年 3月 1日	財政融資資金	
0	2.00	平成 46年 3月 20日	公営企業金融公庫	
0	2.00	平成 46年 3月 20日	公営企業金融公庫	
0	2.10	平成 49年 3月 1日	財政融資資金	
0	1.90	平成 49年 3月 20日	地方公共団体金融機構	(旧地方公営企業等金融機構)
0				

IV 参 考 资 料

(1) 費用構成表

(単位：円、%)

費目	平成23年度			平成22年度			比較	
	金額	1㎡当り金額	構成比率	金額	1㎡当り金額	構成比率	増減	伸び率
人件費	165,156,408	32.31	15.17	172,637,625	32.97	15.82	△ 7,481,217	△ 4.33
動力費	10,270,869	2.01	0.95	10,908,919	2.08	1.00	△ 638,050	△ 5.85
委託料	74,180,853	14.51	6.82	73,856,752	14.11	6.77	324,101	0.44
修繕費	66,731,495	13.05	6.13	39,970,119	7.63	3.66	26,761,376	66.95
材料費	1,036,180	0.20	0.10	19,540,210	3.73	1.79	△ 18,504,030	△ 94.70
通運搬 信費	5,627,790	1.10	0.52	5,736,253	1.10	0.53	△ 108,463	△ 1.89
受水費	378,494,801	74.04	34.77	378,190,585	72.24	34.66	304,216	0.08
減価 償却費	304,284,816	59.52	27.95	283,710,998	54.19	26.00	20,573,818	7.25
支払利息	31,929,959	6.25	2.93	33,120,245	6.33	3.03	△ 1,190,286	△ 3.59
事務費	23,994,973	4.69	2.20	25,485,885	4.87	2.33	△ 1,490,912	△ 5.85
材料売却 原価	2,431,850	0.48	0.22	2,683,090	0.51	0.25	△ 251,240	△ 9.36
特別損失	4,392,444	0.86	0.40	3,607,896	0.69	0.33	784,548	21.75
その他	20,031,449	3.92	1.84	41,770,141	7.98	3.83	△ 21,738,692	△ 52.04
合計	1,088,563,887	212.94	100.00	1,091,218,718	208.43	100.00	△ 2,654,831	△ 0.24

(消費税抜き)

(2) 業務・財務経営指標

項目	単位	平成23年度	平成22年度	増減	平成22年度		備考
					地方公営企業年鑑より		
					全国平均	給水人口5~10万	
1人1日最大配水量	リットル	306.8	311.6	△4.8	401	423	1日最大配水量×1,000 給水人口
1人1日平均配水量	リットル	255.8	261.6	△5.8	345	355	年間総配水量×1,000 給水人口×365(うるう年は366)
1人1日平均有収水量	リットル	234.7	240.3	△5.6	311	313	年間総有収水量×1,000 給水人口×365(うるう年は366)
施設利用率	%	63.5	65.1	△1.6	61.3	60.8	1日平均配水量÷配水能力
負荷率	%	83.4	84.0	△0.6	86.1	84.3	1日平均配水量÷1日最大配水量
最大稼働率	%	76.1	77.5	△1.4	71.2	72.2	1日最大配水量÷配水能力
有収率	%	91.7	91.9	△0.2	90.1	87.9	年間総有収水量×100 年間総配水量
供給単価	円	212.30	212.77	△0.47	172.06	169.87	給水収益÷年間総有収水量
給水原価	円	211.60	203.62	7.98	169.84	167.74	経常費用-受託工事費-材料売却原価 年間総有収水量
資本費	円	80.00	74.14	5.86			減価償却費+企業債利息+受水費中の資本費 年間総有収水量
職員1人当り給水人口	人	3,501	3,511	△10	3,164	3,495	給水人口 損益勘定職員数 (H22:17人 H23:17人)

(消費税抜き)

(3) 消火栓現在数

平成22年度末	現在数	499基	
平成23年度	廃止数	4基	
平成23年度	設置数	8基	
合計		503基	

(4) 配水管諸修繕件数

(単位:件)

年度 地区	平成23年度	平成22年度	比較(増減)
北広島団地	11	4	7
広島市街地	6	1	5
共栄	0	0	0
西の里	2	1	1
大曲	2	2	0
輪厚	2	0	2
計	23	8	15

(5) 給水装置漏水調査件数

(単位:件)

年度 地区	平成23年度	平成22年度	比較(増減)
北広島団地	1,807	1,759	48
広島市街地	1,442	1,509	△ 67
共栄	750	730	20
西の里	806	792	14
大曲	1,559	2,134	△ 575
輪厚	355	417	△ 62
計	6,719	7,341	△ 622

(注) 調査件数には、漏水の可能性のある給水装置の調査件数を含んでいる。
平成21年度より漏水調査の件数に警告表示分も含んでいる。

(6) 基本水量調べ

(単位：m³/日)

年度	江別市 20,000m ³ /日	千歳市 4,000m ³ /日	恵庭市 24,000m ³ /日	北広島市 24,000m ³ /日	計 72,000m ³ /日
3	14,600	2,920	17,520	17,520	52,560
4	14,600	2,920	17,520	17,520	52,560
5	14,600	2,920	17,520	17,520	52,560
6	14,600	2,920	17,520	17,520	52,560
7	14,600	2,920	17,520	17,520	52,560
8	14,600	2,920	17,520	17,520	52,560
9	14,600	2,920	17,520	17,520	52,560
10	14,600	2,920	17,520	17,520	52,560
11	14,600	2,920	17,520	17,520	52,560
12	14,600	2,920	17,520	17,520	52,560
13	12,660	2,532	15,192	15,192	45,576
14	12,660	2,532	15,192	15,192	45,576
15	12,660	2,532	15,192	15,192	45,576
16	12,660	2,532	15,192	15,192	45,576
17	12,660	2,532	15,192	15,192	45,576
18	12,660	2,532	15,192	15,192	45,576
19	12,660	2,532	15,192	15,192	45,576
20	12,660	2,532	15,192	15,192	45,576
21	12,660	2,532	15,192	15,192	45,576
22	12,660	2,532	15,192	15,192	45,576
23	12,660	2,532	15,192	15,192	45,576

(注) 都市名欄内の水量は、それぞれの都市の配分水量である。

* 受水料金の計算

受水料金＝基本料金＋使用料金

① 基本料金＝63円×基本水量(m³)×365日
(うるう年は366日)

② 使用料金＝5円×使用水量(m³)

(7) 水道事業会計の概要

収益的支出（税抜き）

資本的支出（税込み）

収入

支出

収入

支出

11億5,256万36円

10億8,856万3,887円

2,740万7,100円

3億5,900万2,460円

給水収益 10億8,527万1,313円 (94.2%)	受水費 3億7,849万4,801円 (32.8%)	加入金・工事負担金 2,740万7,100円(7.6%)	配水施設整備費 (職員給与費を除く) 2,879万5,670円 (8.0%)	
	減価償却費・除却費 3億2,305万988円 (28.0%)	補てん財源 3億3,159万5,360円 (92.4%)		配水施設改良費等 (消火栓設置費、 営業設備費を含む) 2億3,608万9,240円 (65.8%)
	職員給与費 1億6,515万6,408円 (14.3%)	【内訳】 過年度分 損益勘定留保資金 2億7,817万280円		当年度分 損益勘定留保資金 4,321万8,933円
	その他の費用 1億8,993万1,731円 (16.5%)	当年度分消費税及び地 方消費税資本的収支調 整額 1,020万6,147円		企業債償還金 5,204万5,243円(14.5%)
	その他の収入 6,145万1,816円(5.3%)	企業債利息 3,192万9,959円 (2.8%)		職員給与費 4,207万2,307円(11.7%)
営業外収益 583万6,907円(0.5%)	純利益 6,399万6,149円(5.6%)			

(8) 業務統計表

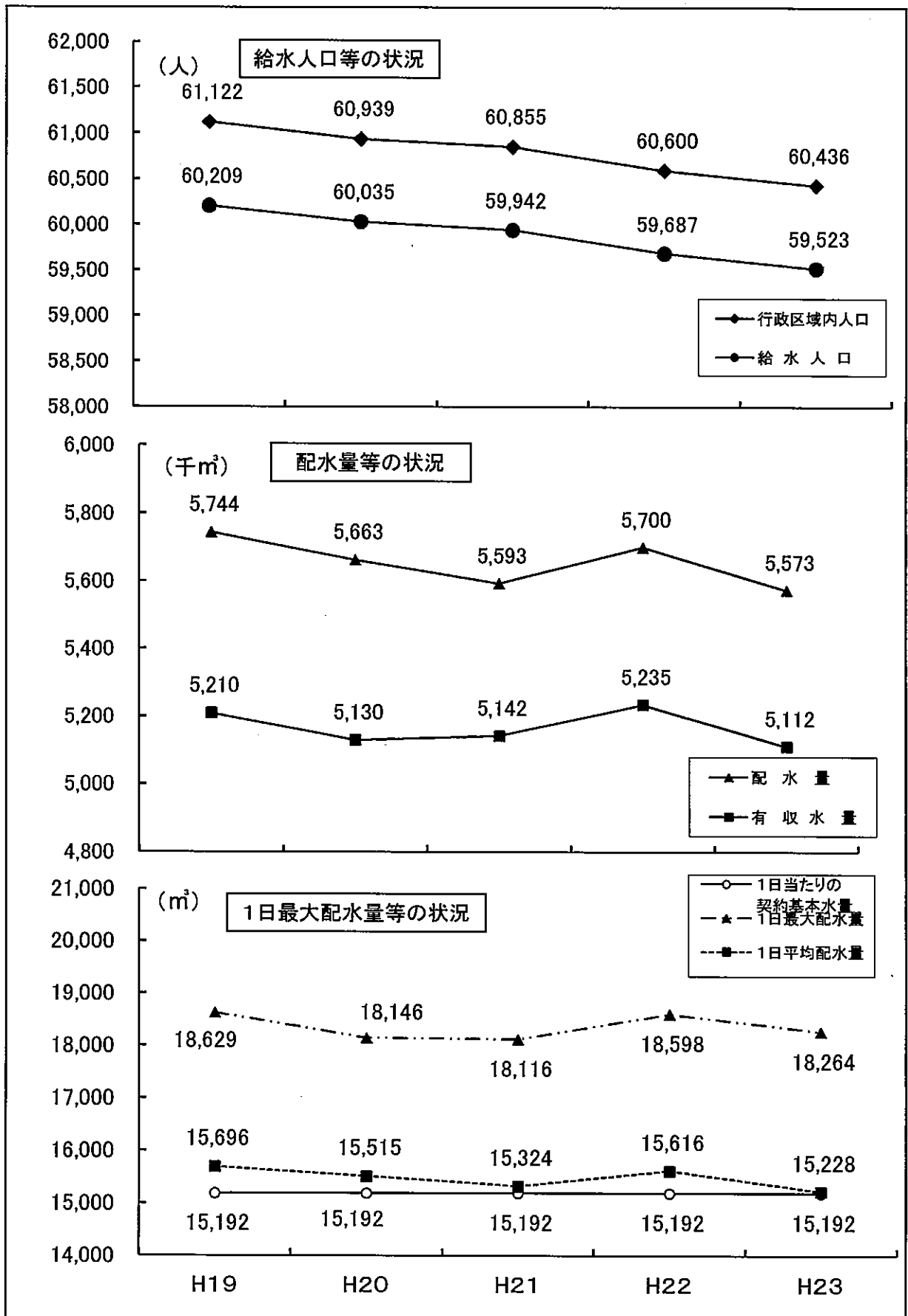

(9) 決算書に係る消費税の取扱い

		消費税込み	消費税抜き
決算報告書 (備考欄に消費税相当分を内書)		○	
損益計算書			○
剰余金計算書			○
剰余金処分計算書			○
貸借対照表			○
収益費用明細書			○
資本的収支明細書		○	
固定資産明細書			○
企業債明細書		-	-
事業報告書	総括事項		○
	工事の概況	○	
	事業収入に関する事項		○
	事業費に関する事項		○
	重要契約の要旨	○	
	企業債及び一時借入金の概況	-	-