

# 北広島市地震ハザードマップ

保存版

北広島市では、市民の皆さまに地震発生時の揺れやすさや地域の危険度に関する情報を提供し、事前の備えに役立てていただくことを目的に、北広島市地震ハザードマップを作成しました。

地震ハザードマップは、震度分布を表示した「揺れやすさマップ」と建物の被害予測を表示した「地域の危険度マップ」で構成されています。

この地震ハザードマップにより、お住まいの地域の状況を確認していただくとともに、ご自宅における地震対策、避難する場所、避難時の心得えなど地震に対する日頃からの備えにお役立てください。

## 想定される3つの地震

北広島市に大きな影響を及ぼすと考えられている地震は、次の3つです。

- 1 石狩地震**  
石狩川の河口付近を震源とするマグニチュード6.75規模の地震
- 2 石狩低地東縁断層帯主部を震源とした地震**  
美幌市から胆振管内安平町に至る断層帯でマグニチュード7.9規模の地震
- 3 全国どこにでも起こりうる直下の地震**  
マグニチュード6クラスの地震では、地震の断層が地表に現れない場合があります。こうした地震はいつ、どこで起こるか分からないため、北広島市における直下でマグニチュード6.9規模を想定



# 揺れやすさマップ：全市

1:80,000

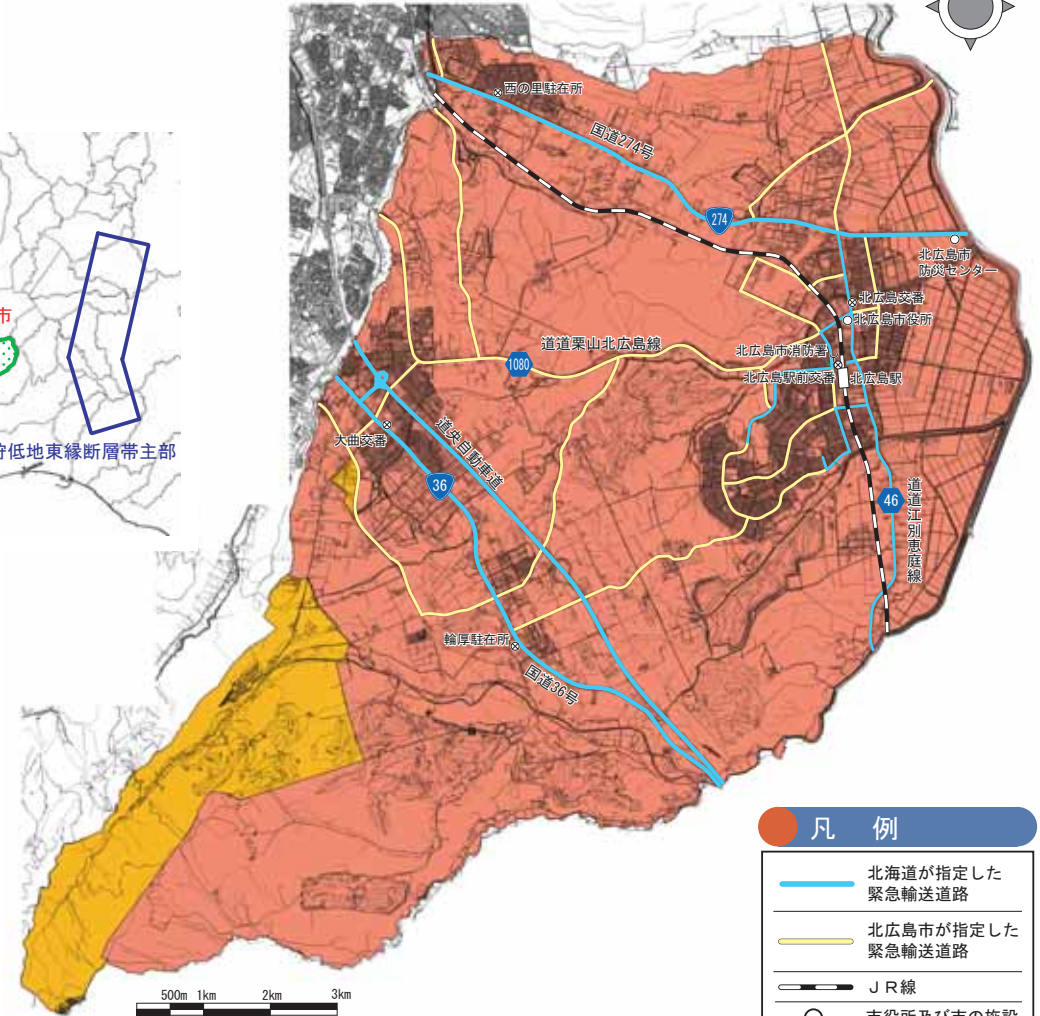

### 凡例

- 北海道が指定した緊急輸送道路
- 北広島市が指定した緊急輸送道路
- J R線
- 市役所及び市の施設
- 警察署
- 消防署

## 揺れやすさマップ(震度分布図)

揺れやすさマップとは、各地域で想定される最大震度を表示したものです。具体的には、本市で想定される3つの地震の震度の予測結果を重ね合わせて、その最大となる震度を表示したものです。

なお、ここで表示した震度は、地震の規模や震源の距離から予想される平均的な揺れの強さであり、地震の発生の仕方によっては、揺れがこれよりも強くなったり、弱くなったりすることがあります。

## 我が家の防災メモ

<p>▶ 家族で決めた集合場所</p>	<p>▶ 家族の連絡先</p> <table border="1"> <tr> <td>名 前</td> <td>名 前</td> </tr> <tr> <td>連絡先 (会社・学校)</td> <td>連絡先 (会社・学校)</td> </tr> <tr> <td>携帯電話番号</td> <td>携帯電話番号</td> </tr> </table>	名 前	名 前	連絡先 (会社・学校)	連絡先 (会社・学校)	携帯電話番号	携帯電話番号
名 前	名 前						
連絡先 (会社・学校)	連絡先 (会社・学校)						
携帯電話番号	携帯電話番号						
<p>▶ 家族で決めた連絡方法</p>	<table border="1"> <tr> <td>名 前</td> <td>名 前</td> </tr> <tr> <td>連絡先 (会社・学校)</td> <td>連絡先 (会社・学校)</td> </tr> <tr> <td>携帯電話番号</td> <td>携帯電話番号</td> </tr> </table>	名 前	名 前	連絡先 (会社・学校)	連絡先 (会社・学校)	携帯電話番号	携帯電話番号
名 前	名 前						
連絡先 (会社・学校)	連絡先 (会社・学校)						
携帯電話番号	携帯電話番号						
<p>▶ 家族で決めた約束事</p>	<table border="1"> <tr> <td>名 前</td> <td>名 前</td> </tr> <tr> <td>連絡先 (会社・学校)</td> <td>連絡先 (会社・学校)</td> </tr> <tr> <td>携帯電話番号</td> <td>携帯電話番号</td> </tr> </table>	名 前	名 前	連絡先 (会社・学校)	連絡先 (会社・学校)	携帯電話番号	携帯電話番号
名 前	名 前						
連絡先 (会社・学校)	連絡先 (会社・学校)						
携帯電話番号	携帯電話番号						

▶ 持ち出し品チェックリスト  に  を入れてチェックしましょう。

<ul style="list-style-type: none"> <li>懐中電灯</li> <li>携帯型ラジオ</li> <li>携帯電話</li> </ul>	<ul style="list-style-type: none"> <li>飲料水 (1人1日3リットル)</li> <li>非常食</li> </ul>	<ul style="list-style-type: none"> <li>医薬品</li> </ul>	<ul style="list-style-type: none"> <li>衣類 (肌着類も)</li> </ul>	<ul style="list-style-type: none"> <li>貴重品・現金 ※小銭は公衆電話などに便利です</li> </ul>
--	--	---	---	--

## 震度階級の目安

5 強		多くの人が行動に支障を感じ、非常な恐怖を感じる。重い家具が倒れることがある。耐震性の低い木造住宅は、かなり破損することがある。
6 弱		立っていることが困難になる。固定していない重い家具が移動、転倒をする。耐震性の低い木造住宅では、倒壊するものがある。

## 防災連絡機関

名 称	所在地	電話番号
北広島市役所	中央4丁目2-1	372-3311
北広島市消防署	北進町1丁目3-1	373-2322
北広島交番	中央1丁目2	372-3151
北広島駅前交番	北進町1丁目2	373-6495
大曲交番	大曲中央2丁目4-2	377-3047
西の里駐在所	西の里北5丁目2-1	375-2555
輪厚駐在所	輪厚中央5丁目4	376-2151